

APOYOS Y SERVICIOS A LA COMERCIALIZACION AGROPECUARIA



INFORMACION ESTADISTICA MENSUAL

Canasta Agropecuaria No. 105

FECHA DE EDICION MAYO DE 2002

Elaborado por la Dirección General de Operaciones Financieras.

INFORMACION ESTADISTICA

MARZO 2002

Elaborado por la Dirección General de Operaciones Financieras. INDICE GENERAL

SECCION: PRECIOS A FUTURO

Mercados de Futuros en Chicago, Nueva York, Londres, Winnipeg y Kansas.

PRODUCTOS:	PAGINA	PRODUCTOS:	PAGINA
Trigo (CBT)		Azúcar 11 (CSCE)	
Maíz (CBT)		Azúcar 5 (LFOX)	
Algodón (NYCE)		Cebada (WPG) _ _ _ _ _	2
Frijol Soya (CBT)		Porcino (CME)	
Pasta de Soya (CBT)		Vacuno Vivo (CME)	
Aceite de Soya (CBT) _ _ _ _ _	1	Arroz (CRCE)	
Jugo de Naranja (NYCE)		Avena (CBT)	
Cacao (CSCE)		Trigo (KCBT)	
Café (CSCE) _ _ _ _ _	2	Trigo (WPG) _ _ _ _ _	3

SECCION: FRUTAS INTERNACIONALES

Diversos Mercados Terminales en E.U. ***Consultar Índice de Abreviaturas.

PRODUCTOS:	PAGINA	PRODUCTOS:	PAGINA
Aguacate Hass 40s		Manzana Red Del 100s	
Aguacate Hass 48s		Naranja Nvel 72s	
Limón Persa s/s 150s		Pera Bosc 70s	
Limón Persa s/s 175s		Piña 8s	
Manzana Golden Del 80s		Piña 10s	
Manzana Golden Del 100s		Plátano Macho	
Manzana Granny Smith 100s		Toronja Roja 32s	
Manzana Red Del 80s _ _ _ _ _	4	Uva Flame S/Semilla Ext./Gde. _ _ _ _ _	5

SECCION: HORTALIZAS INTERNACIONALES

Diversos Mercados Terminales en E.U. ***Consultar Índice de Abreviaturas.

PRODUCTOS:	PAGINA	PRODUCTOS:	PAGINA
Ajo Blanco Colosal		Jicama	
Ajo Blanco Super Jumbo		Lechuga Iceberg 24s	
Brócoli		Lechuga Romana 24s	
Calabaza Italiana Med.		Melón Cantaloupe 12s	
Cebolla Blanca Jumbo		Melón Honey Dews 5s	
Coliflor Blanca 12s		Pepino Med.	
Chile Serrano		Pimiento Verde Bell Ext./Gde.	
Fresa Grande _ _ _ _ _	6	Zanahoria Jumbo _ _ _ _ _	7

SECCION: HORTALIZAS INTERNACIONALES

Diversos Mercados Terminales en E.U. ***Consultar Índice de Abreviaturas.

PRODUCTOS	PEODUCTOS
Cebolla Amarilla	Espinaca
Chayote	Okra Med
Chile Anaheim	Papa Roja Redonda
Esparrago Vverde	Perejil Tam 60s _ _ _ _ _

SECCION: GRANOS Y OLEAGINOSAS EN ESTADOS UNIDOS

Diversos Mercados de Contado en E.U. ***Consultar índice de abreviaturas.

PRODUCTOS:	PAGINA
Precios Diarios:	
Maíz (Chicago)	Soya Pasta (44% y 48%)
Café (Nueva York)	Soya (Golfo) Frijol
Algodón (Mineapolis)	Soya (Chicago) Aceite
Trigo (Kansas Citu)	Avena (Mineapolis)
Vacuno (Sn. Joseph)	Azucar Cruda (Fob)
Sorgo (Golfo)	_ _ _ _ _

SECCION: GRANOS Y OLEAGINOSAS EN ESTADOS UNIDOS

Diversos Mercados de Contado en E. U. ***Consultar índice de abreviaturas.

PRODUCTOS:	PAGINA	PRODUCTOS:	PAGINA
<u>Precios promedio mensuales:</u>		<u>Precios de Exportación en el Golfo:</u>	
Arroz Pulido Largo No.2 (Texas, Louisiana)		Maíz Amarillo No.2 (FOB Puertos de E.U.)	
Arroz p/ Ind. Cervecera (Texas)		Sorgo Amarillo No.2 (FOB Puertos de E.U.)	
Arroz Palay Largo No.2 (FOB Lousiana)		Cebada Maltera No.3 (CAF Puertos del Pacífico)	
Maíz Amarillo No.2 (Kansas, Iowa Sur, Texas)		Trigo Rojo Fuerte y Suave Inv. (FOB Puertos de E.U.)	
Maíz Blanco No.2 (Kansas)		Soya Amarilla No.2 (FOB Puertos de E.U.)	
Sorgo Amarillo No.2 (Texas, Kansas)		Canola Canadiense (CAF Puertos del Pacífico)	
Cebada Maltera No.3 (Minneapolis)		<u>Precios Promedio de Café y Cacao:</u>	
Cebada Forrajera No.2 (Minneapolis)		Café México Prime Lavado (LAB Laredo)	
Trigo Fuerte y Suave Inv. (Kansas)		Café Colombia Mams (LAB Nueva York)	
Trigo Fuerte Prim.(Minneapolis)		Café Brasil Santos T4 (LAB Nueva York)	
Frijol Pinto No.1 (Colorado, Nebraska)		Cacao (Costa de Marfil) _ _ _ _ _	10
Frijol Negro No.1 (Michigan)			
Lenteja U.S. No.1 (Idaho)			
Garbanzo (California, Nogales)			
Soya Amarilla No.1 (Kansas , Illinois)			
Semilla de Girasol No.1 (Dakota, Minnesota)			
Semilla de Algodón (FOB Memphis, TN)			
Aceite de Soya (FOB, Decartur, IL)			
Aceite de Girasol (CAF, Minneapolis)			
Aceite de Maíz (FOB, Proc. Illinois)			

INFORMACION ESTADISTICA

MARZO 2002

Elaborado por la Dirección General de Operaciones Financieras.

INDICE GENERAL

SECCION: MEXICO - CENTROAMERICA

Mercados de Costa Rica, El Salvador, Guatemala, Honduras, México, Nicaragua y Panamá.

<u>PRODUCTOS:</u>	PAGINA	<u>PRODUCTOS:</u>	PAGINA
Arroz Granza		Cebolla Amarilla	
Arroz Pilado		Culantro	
Frijol Negro		Chile Dulce	
Frijol Rojo		Pepino	
Maíz Amarillo		Repollo	
Maíz Blanco		Tomate Industrial	
Sorgo Blanco		Tomate de Mesa	
Sorgo Rojo		Jenjibre	
Cebolla Amarilla	----- 11	Malanga	
		Ñame	----- 12

SECCION: MEXICO - CENTROAMERICA

Mercados de Costa Rica, El Salvador, Guatemala, Honduras, México, Nicaragua y Panamá.

<u>PRODUCTOS:</u>	PAGINA	<u>PRODUCTOS:</u>	PAGINA
Ñame		Plátano	
Papa Redonda		Sandía	
Papa Larga		Leche Fuída	
Yuca		Carne de Novillo	
Aguacate		Carne de Cerdo	
Coco		Carne de Pollo	
Limón Persa		Pechuga y Muslo de Pollo	
Mango		Huevos Blancos	
Melón		Ajonjolí	
Piña		Azúcar Blanca	----- 14
Plátano	----- 13		

SECCION: FRUTAS NACIONALES

Centrales de Abasto del D. F., Guadalajara, Mérida, Torreón, Monterrey, etc.

<u>PRODUCTOS:</u>	PAGINA	<u>PRODUCTOS:</u>	PAGINA
Aguacate Hass		Naranja Val Med.	
Fresa		Papaya Maradol	
Guayaba		Piña Mediana	
Limón c/semilla No. 5		Plátano Chiapas	
Limón s/semilla		Plátano Macho	
Manzana Golden Delicious		Plátano Tabasco	
Manzana Red Delicious		Sandía Sangría	
Pera D'Anjou 100	----- 15	Toronja Roja	----- 16

SECCION: HORTALIZAS NACIONALES

Centrales de Abasto del D. F., Guadalajara, Mérida, Torreón, Monterrey etc.

<u>PRODUCTOS:</u>	PAGINA	<u>PRODUCTOS:</u>	PAGINA
Ajo Blanco		Ejote	
Calabacita Italiana		Lechuga Romanita Grande	
Cebolla Bola		Melón Cantaloupe 36	
Coliflor Mediana		Papa Alpha	
Col Mediana		Pepino	
Chayote s/espinas		Tomate Bola	
Chícharo Arrugado		Tomate Saladette	
Chile Jalapeño		Tomate Verde	
Chile Poblano		Zanahoria Mediana	
Chile Serrano	----- 17	Chiles Secos D. F.	----- 18
Apio		Coco	
Brócoli		Elote Grande	
Betabel		Jicama	
Cacahuete		Zanahoria Leña	
Cebolla de Rabo	----- 19	Zanahoria Polvo	----- 19

SECCION: GRANOS NACIONALES

Central de Abasto del D. F. y las 15 principales centrales del interior del país.

<u>PRODUCTOS:</u>	PAGINA	<u>PRODUCTOS:</u>	PAGINA
Alubia Chica		Frijol Negro Imp.	
Alubia Grande		Frijol Peruano	
Arroz Morelos		Frijol Pinto Nacional	
Arroz Pulido		Frijol Pinto Importado	
Arroz Pulido Sinaloa		Garbanzo Chico	
Frijol Bayo		Garbanzo Grande	
Frijol F. de Junio		Haba	
Frijol F. de Mayo		Lenteja Chica	
Frijol Garbancillo.		Lenteja Grande	
Frijol Negro	----- 20	Maíz Blanco	----- 21

SECCION: CARNICOS NACIONALES

Precios en diversas Entidades, Consolidado en Rastros y Empacadoras del D. F. y Area Metropolitana

<u>PRODUCTOS:</u>	PAGINA	<u>PRODUCTOS:</u>	PAGINA
Ganado Bovino en Pie		Ganado Porcino en Pie en Rastros	
Ganado Bovino en Canal		Cerdo en Canal y Subproductos en Rastros	
Subproductos de Becerro	----- 22	Cerdo en Pie en Granjas	
		Cortes en Obrador (Puercos)	----- 23

INFORMACION ESTADISTICA

MARZO 2002

Elaborado por la Dirección General de Operaciones Financieras.
INDICE GENERAL

SECCION: PRECIOS EN ORIGEN
Precios en diversas Entidades Federativas

PRODUCTOS:	PAGINA
Limón Mexicano (Colima)	
Aguacate Hass	
Limón Mexicano (Michoacán)	
Papa Alpha	
Tomate Saladette	
Naranja Valencia	
Guayaba	
Zanahoria	
Tomate Bola	
Piña Cayerna	----- 24

SECCION: PRECIOS EN ORIGEN
Precios pagados al productor en piso de bodega

PRODUCTOS:	PAGINA
Arroz Palay, Frijol y Maíz	----- 25

SECCION: FLORES NACIONALES

Precios Promedio mensual en la Central de Abasto del D.F.

PRODUCTO	PAGINA	PRODUCTO	PAGINA
Anturio Mediano		Limonium	
Aster O Montecasino		Margarita	
Ave del Paraiso Grande		Miniclavel	
Clavel Grande		Nardo Grande	
Crisantemo de Invernadero		Nube	
Dollar		Polar Grande	
Gerbera Grande		Pompon	
Gladiola Grande		Rosa de Invernadero	
Gladiola Mediana		Rosa Tallo Corto	
Iris		Rosa Tallo Largo	----- 27
Lilium Asiatico	----- 26		

SECCION: OPORTUNIDADES COMERCIALES
(OFERENTES Y DEMANDANTES)

----- 28 y 29

Nota metodológica de la sección de precios a futuro

- En el cuadro "a" se presentan las cotizaciones al cierre de mercado correspondiente al fin de semana y mes, es las unidades originales.
- En el cuadro "b" se presenta la misma información, pero convirtiendo las cotizaciones a dólares por tonelada para su mejor comprensión.
- La gráfica "c" se elabora tomando en cuenta la cotización diaria del contrato inmediato siguiente al cual se reporta dicha información. Por ejemplo, si la canasta da a conocer información del mes de junio, si algún producto presenta contrato de junio, éste no es tomado en cuenta para elaborar la gráfica, sino el siguiente contrato. En el caso ejemplificado para el trigo se toma en cuenta el de julio.

CTS.DOL./BUSH.					
97/98	1a.	2a.	3a.	4a.	5a.
JUL7	359.50	352.50	334.75	325.75	--
SEP7	367.75	361.25	342.00	336.00	--
DEC7	379.50	373.50	354.00	349.00	--
MAR8	383.00	379.00	359.00	356.50	--

DLS. / TON.					
97/98	1a.	2a.	3a.	4a.	5a.
JUL7	132.09	129.52	123.00	119.69	--
SEP7	135.12	132.74	125.66	123.46	--
DEC7	139.44	137.24	130.07	128.24	--
MAR8	140.73	139.26	131.91	130.99	--

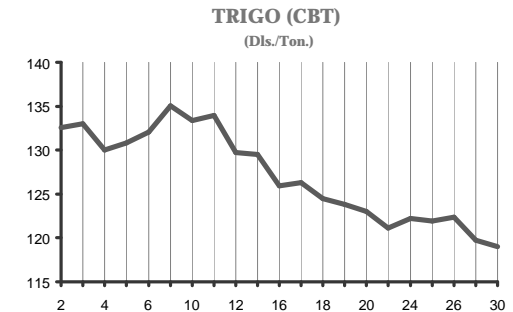

Indice de
Abreviaturas Internacionales

				UN HORIZONTE	ASERCA	DEL MERCADO AGROPECUARIO
AK	ALASKA	PA	PENNSYLVANIA	GY		GUYANA
AL	ALABAMA	PR	PUERTO RICO	HT		HAITI
AP	APALACHIA	IR	RODHE ISLAND	HD		HONDURAS
AR	ARKANSAS	SC	CAROLINA DEL SUR	HU		HUNGRIA
AZ	ARIZONA	SD	DAKOTA DEL SUR	KI		INDIA
CA	CALIFORNIA	TN	TENNESSEE	IO		INDONESIA
CA-C	CALIFORNIA CENTRAL	TX	TEXAS	IR		IRAN
CA-I	CALIFORNIA-VALLE IMPERIAL	US	ESTADOS UNIDOS	IE		IRLANDA
CA-N	CALIFORNIA DEL NORTE	TU	UTAH	IS		ISRAEL
CA-S	CALIFORNIA DEL SUR	VT	VERMONT	IT		ITALIA
CAOR	CALIFORNIA-OREGON	VA	VIRGINIA	IV		COSTA DE MARFIL
CO	COLORADO	WA	WASHINGTON	JM		JAMAICA
CT	CONNECTICUT	WV	VIRGINIA DEL OESTE	JA		JAPON
DC	DISTRITO DE COLUMBIA	WI	WISCONSIN	KE		KENYA
DE	DELAWARE	WY	WYOMING	ML		MALASIA
FL	FLORIDA	CD	CANADA	MQ		MARTINICA
GA	GEORGIA	MX	MEXICO	MU		MAURITANIA
HI	HAWAII	AG	ARGENTINA	MR		MARRUECOS
IA	IOWA	AU	AUSTRALIA	NL		HOLANDA
ID	IDAHO	BA	BAHAMAS	NZ		NUEVA ZELANDA
IDOR	IDAHO-OREGON	BB	BARBADOS	NI		NICARAGUA
IL	ILLINOIS	BL	BELGICA	PN		PANAMA
IN	INDIANA	BZ	BELICE	PE		PERU
KS	KANSAS	BE	BERMUDAS	PI		FILIPINAS
KY	KENTUCKY	BO	BOLIVIA	PL		POLONIA
LI	LONG ISLAND	BR	BRAZIL	PO		PORTUGAL
LA	LOUISIANA	CY	ISLAS CANARIAS	RO		RUMANIA
MA	MASSACHUSETTS	CL	CHILE	SM		SAMOA
ME	MAINE	CQ	CHINA	SE		SENEGAL
MD	MARYLAND	CB	COLOMBIA	SG		SINGAPUR
MI	MICHIGAN	CR	COSTA RICA	SF		SUDAFRICA
MN	MINNESOTA	CU	CUBA	SK		COREA DEL SUR
MNND	MINNESOTA-DAKOTA DEL NORTE	CP	CHIPRE	SP		ESPAÑA
		CZ	CHECOSLOVAQUIA	SL		SRI LANKA
MS	MISSISSIPPI	DN	DINAMARCA	SN		SUECIA
MO	MISSOURI	DR	REPUBLICA DOMINICANA	SW		SUIZA
MT	MONTANA	EC	ECUADOR	TA		TAHITI
EN	NEBRASKA	EG	EGIPTO	TW		TAIWAN
NV	NEVADA	EL	EL SALVADOR	TU		TURQUIA
NENG	NUEVA INGLATERRA	EN	INGLATERRA	UK		REINO UNIDO
NH	NUEVA HAMPSHIRE	ET	ETIOPIA	UR		URUGUAY
NJ	NUEVA JERSEY	FI	ISLAS FIDJI	VZ		VENEZUELA
NM	NUEVO MEXICO	FR	FRANCIA	VI		ISLAS VIRGENES
NY	NUEVA YORK	GM	ALEMANIA	WG		ALEMANIA ORIENTAL
NC	CAROLINA DEL NORTE	GR	GRECIA			
ND	DAKOTA DEL NORTE	GE	GRANADA	WN		ISLAS WINDWAED
OH	OHIO	GD	GUADALUPE	YU		YUGOSLAVIA
OK	OKLAHOMA	GU	GUATEMALA	ZA		ZAMBIA
OR	OREGON			ZI		ZIMBAWE

BOLSAS DE FUTUROS

CBT	CHICAGO BOARD OF TRADE	CME	CHICAGO MERCANTILE EXCHANGE
CRCE	CHICAGO RICE & COTTON EXCHANGE	CSCE	COFFE SUGAR & COCOA EXCHANGE
KCBT	KANSAS CITY BOARD OF TRADE	LFOX	LONDON FUTURES EXCHANGE
NYCE	NEW YORK COTTON EXCHANGE	WPG	WINNIPEG COMMODITY EXCHANGE

ABREVIATURAS COMERCIALES

L.O.B.	LIBRE A BORDO
C.A.F.	FACTOR DE AJUSTE EN LA MONEDA

Canasta Agropecuaria No. 105

Precios a Futuro (Marzo de 2002)

Precios registrados en diversas bolsas, del 1 al 29 de Marzo.

CTS.DOL./BUSH.

2002	1a.	2a.	3a.	4a.	5a.
MAR2	270.00	271.00	--	--	--
MAY2	278.50	277.75	282.25	281.75	285.00
JUL2	284.75	283.00	285.50	284.75	289.00
SEP2	289.25	288.75	290.50	289.75	294.25

DLS. / TON.

2002	1a.	2a.	3a.	4a.	5a.
MAR2	99.21	99.58	--	--	--
MAY2	102.33	102.06	103.71	103.53	104.72
JUL2	104.63	103.98	104.90	104.63	106.19
SEP2	106.28	106.10	106.74	106.46	108.12

TRIGO (CBT)
(Dls./Ton.)

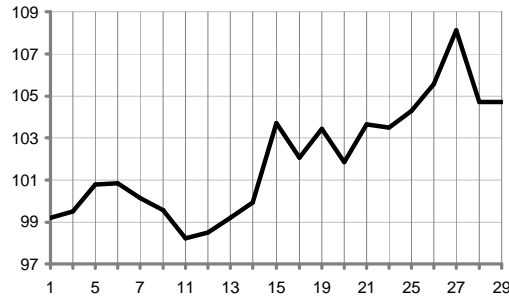

CTS. DL. / BUSH.

2002	1a.	2a.	3a.	4a.	5a.
MAR2	446.50	458.00	--	--	--
MAY2	451.50	465.50	472.25	464.50	476.25
JUL2	455.50	471.00	477.50	467.75	480.50
AUG2	455.50	470.75	477.50	467.00	480.50

DLS. / TON.

2002	1a.	2a.	3a.	4a.	5a.
MAR2	164.06	168.29	--	--	--
MAY2	165.90	171.04	173.52	170.67	174.99
JUL2	167.37	173.06	175.45	171.87	176.55
AUG2	167.37	172.97	175.45	171.59	176.55

FRIJOL SOYA (CBT)
(Dls. / Ton.)

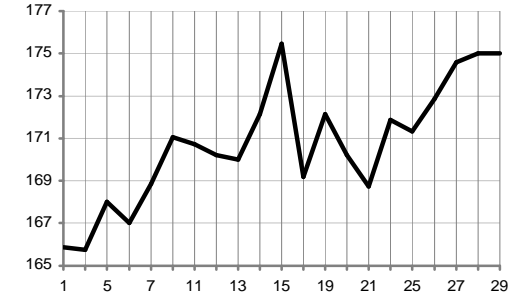

CTS.DOL./BUSH.

2002	1a.	2a.	3a.	4a.	5a.
MAR2	200.50	202.00	--	--	--
MAY2	208.50	208.25	205.75	204.75	202.50
JUL2	215.50	215.25	212.75	211.50	209.00
SEP2	222.25	221.25	218.75	217.50	215.25

DLS. / TON.

2002	1a.	2a.	3a.	4a.	5a.
MAR2	78.93	79.52	--	--	--
MAY2	82.08	81.98	81.00	80.61	79.72
JUL2	84.84	84.74	83.76	83.26	82.28
SEP2	87.50	87.10	86.12	85.63	84.74

MAIZ (CBT)
(Dls./Ton.)

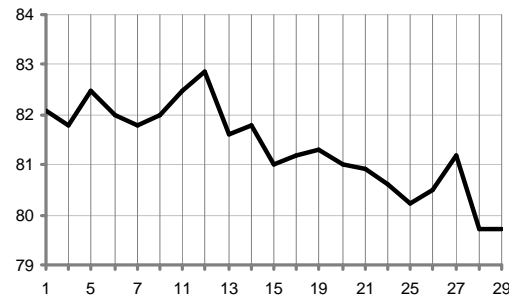

DLS. / TON. CORTA

2002	1a.	2a.	3a.	4a.	5a.
MAR2	155.60	159.40	--	--	--
MAY2	153.00	157.10	158.70	159.50	160.30
JUL2	153.10	157.70	158.80	157.80	160.30
AUG2	152.50	156.90	157.80	156.70	158.60

DLS. / TON.

2002	1a.	2a.	3a.	4a.	5a.
MAR2	171.47	175.66	--	--	--
MAY2	168.61	173.12	174.89	175.77	176.65
JUL2	168.72	173.79	175.00	173.90	176.65
AUG2	168.06	172.90	173.90	172.68	174.78

PASTA DE SOYA (CBT)
(Dls. / Ton.)

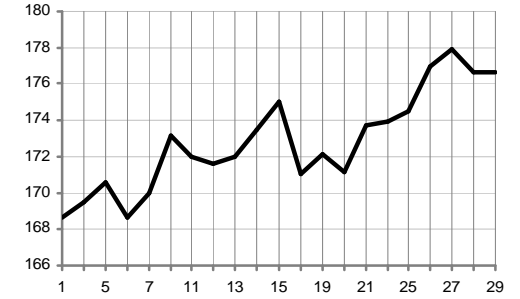

CTS.DOL./LB.

2002	1a.	2a.	3a.	4a.	5a.
MAR2	34.55	--	--	--	--
MAY2	36.06	37.83	38.70	39.20	38.16
JUL2	37.55	39.45	40.22	40.71	39.64
OCT2	39.90	41.40	42.30	42.55	41.70

DLS. / TON.

2002	1a.	2a.	3a.	4a.	5a.
MAR2	761.70	--	--	--	--
MAY2	794.99	834.01	853.19	864.21	841.28
JUL2	827.84	869.72	886.70	897.50	873.91
OCT2	879.64	912.71	932.56	938.07	919.33

ALGODON (NYCE)
(Dls./Ton.)

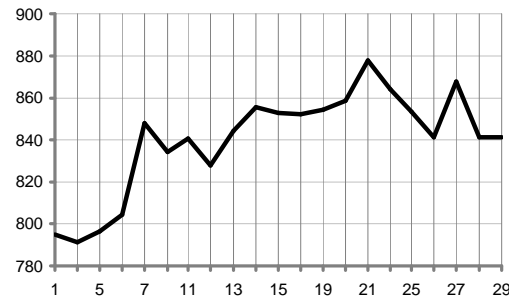

CTS. DL. / LB.

2002	1a.	2a.	3a.	4a.	5a.
MAR2	15.85	16.23	--	--	--
MAY2	16.05	16.42	17.08	16.11	16.46
JUL2	16.28	16.66	17.31	16.35	16.68
AUG2	16.39	16.78	17.40	16.47	16.79

DLS. / TON.

2002	1a.	2a.	3a.	4a.	5a.
MAR2	349.43	357.81	--	--	--
MAY2	353.84	362.00	376.55	355.16	362.88
JUL2	358.91	367.29	381.62	360.46	367.73
AUG2	361.34	369.94	383.60	363.10	370.16

ACEITE DE SOYA (CBT)
(Dls. / Ton.)

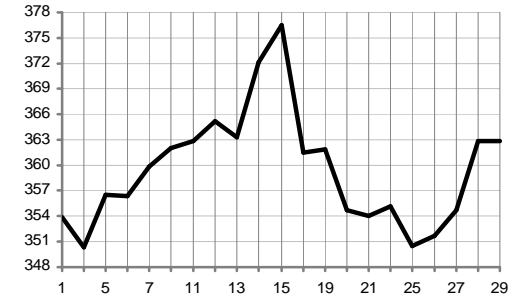

Canasta Agropecuaria No. 105

Precios a Futuro (Marzo de 2002)

Precios registrados en diversas bolsas, del 1 al 29 de Marzo.

CTS.DOL./LB.					
2002	1a.	2a.	3a.	4a.	5a.
MAR2	92.05	90.95	--	--	--
MAY2	89.85	92.15	91.95	93.30	92.50
JUL2	89.30	91.40	91.40	92.80	92.45
SEP2	89.25	91.00	90.95	92.35	92.50

DLS. / TON.					
2002	1a.	2a.	3a.	4a.	5a.
MAR2	2,029	2,005	--	--	--
MAY2	1,981	2,032	2,027	2,057	2,039
JUL2	1,969	2,015	2,015	2,046	2,038
SEP2	1,968	2,006	2,005	2,036	2,039

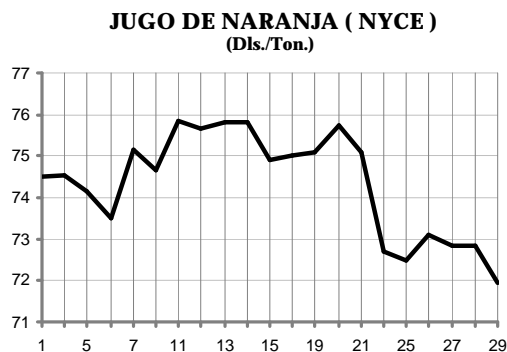

CTS. DL. / LB.					
2002-03	1a.	2a.	3a.	4a.	5a.
MAY2	5.97	6.18	6.26	5.91	5.93
JUL2	5.37	5.52	5.56	5.30	5.25
OCT2	5.49	5.63	5.60	5.36	5.31
JAN3	5.59	5.72	5.67	5.55	5.51

DLS. / TON.					
2002-03	1a.	2a.	3a.	4a.	5a.
MAY2	131.62	136.25	138.01	130.29	130.73
JUL2	118.39	121.70	122.58	116.84	115.74
OCT2	121.03	124.12	123.46	118.17	117.07
JAN3	123.24	126.10	125.00	122.36	121.47

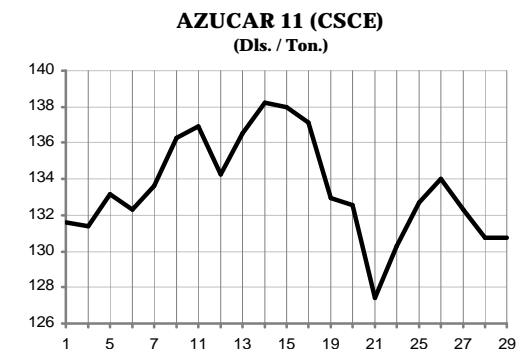

DL. / TON.					
2002	1a.	2a.	3a.	4a.	5a.
MAR2	1,515	1,554	--	--	--
MAY2	1,495	1,524	1,559	1,535	1,494
JUL2	1,484	1,504	1,539	1,522	1,482
SEP2	1,464	1,484	1,520	1,503	1,462

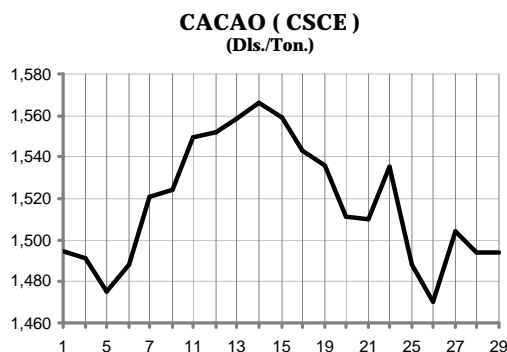

DLS. / TON.					
2002	1a.	2a.	3a.	4a.	5a.
MAY2	216.40	218.00	216.10	209.80	209.60
AUG2	196.40	199.00	197.60	192.80	191.00
OCT2	181.40	183.50	182.30	178.70	176.60
DEC2	182.90	184.50	183.50	179.70	177.60

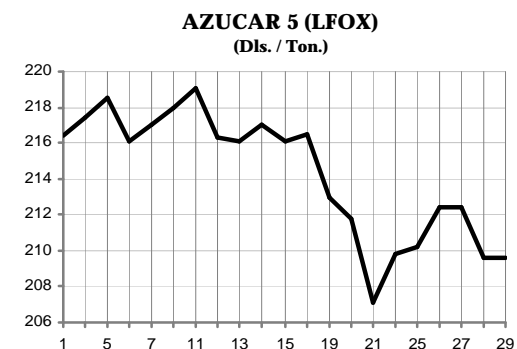

CTS.DL. / LB.					
2002	1a.	2a.	3a.	4a.	5a.
MAR2	45.85	48.45	54.75	--	--
MAY2	47.35	49.85	55.60	54.30	57.20
JUL2	49.45	51.75	57.70	56.40	59.20
SEP2	51.35	53.65	59.45	58.05	60.60

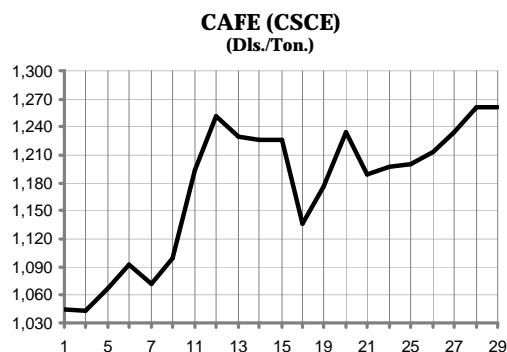

DOLS. / TON.					
2002	1a.	2a.	3a.	4a.	5a.
MAR2	1,011	1,068	1,207	--	--
MAY2	1,044	1,099	1,226	1,197	1,261
JUL2	1,090	1,141	1,272	1,243	1,305
SEP2	1,132	1,183	1,311	1,280	1,336

DLS.CAN. / TON.					
2002	1a.	2a.	3a.	4a.	5a.
MAR2	157.30	158.50	152.50	--	--
MAY2	158.20	156.50	152.80	150.40	148.70
JUL2	156.50	155.50	152.60	148.30	143.90
OCT2	143.30	142.60	143.20	140.00	137.70

DLS. / TON. *					
2002	1a.	2a.	3a.	4a.	5a.
MAR2	98.34	99.09	95.34	--	--
MAY2	98.90	97.84	95.52	94.02	92.96
JUL2	97.84	97.21	95.40	92.71	89.96
OCT2	89.58	89.15	89.52	87.52	86.08

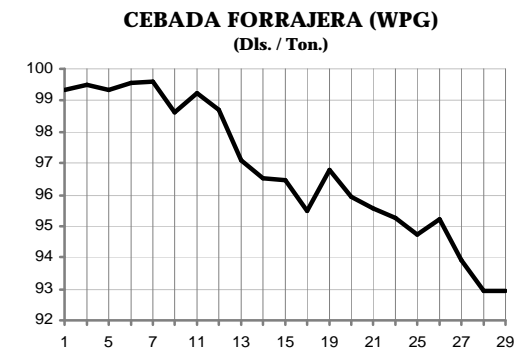

(*) AL TIPO DE CAMBIO DIARIO A DOLARES AMERICANOS DEL 1 AL 29 DE MARZO DE 2002.

Canasta Agropecuaria No. 105

Precios a Futuro (Marzo de 2002)

Precios registrados en diversas bolsas, del 1 al 29 de Marzo.

CTS.DL. / LB.					
2002	1a.	2a.	3a.	4a.	5a.
MAY2	66.36	66.50	66.14	64.64	63.14
JUN2	66.34	66.48	66.20	64.76	63.20
JUL2	66.34	66.48	66.20	64.76	63.20
AUG2	60.66	60.66	60.49	59.77	58.85

DOL. / TON.					
2002	1a.	2a.	3a.	4a.	5a.
MAY2	1,463	1,466	1,458	1,425	1,392
JUN2	1,463	1,466	1,459	1,428	1,393
JUL2	1,463	1,466	1,459	1,428	1,393
AUG2	1,337	1,337	1,334	1,318	1,297

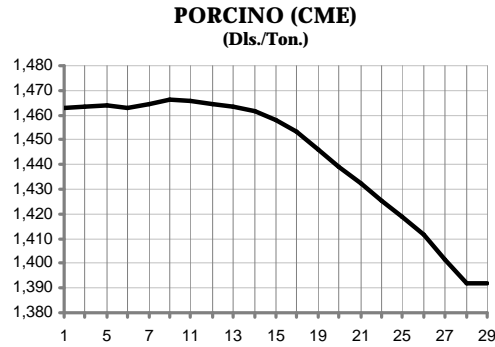

CTS. DOL. / BUSH.					
2002	1a.	2a.	3a.	4a.	5a.
MAR2	234.75	239.50	--	--	--
MAY2	203.00	206.25	205.50	202.50	199.00
JUL2	174.75	176.25	176.00	173.25	171.25
SEP2	147.50	147.00	146.00	144.00	144.00

DLS. / TON.					
2002	1a.	2a.	3a.	4a.	5a.
MAR2	161.72	164.99	--	--	--
MAY2	139.85	142.09	141.57	139.50	137.09
JUL2	120.39	121.42	121.25	119.35	117.97
SEP2	101.61	101.27	100.58	99.20	99.20

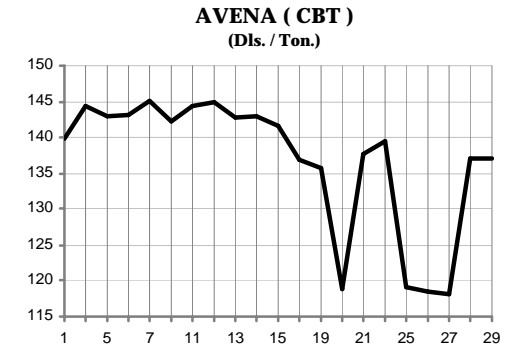

CTS.DL. / LB.					
2002	1a.	2a.	3a.	4a.	5a.
APR2	75.13	74.83	74.56	73.34	71.89
JUN2	70.42	70.19	69.74	68.57	67.29
AUG2	70.27	69.99	69.45	68.30	67.06
OCT2	71.97	71.84	71.61	70.76	69.75

DOL. / TON.					
2002	1a.	2a.	3a.	4a.	5a.
APR2	1,656	1,650	1,644	1,617	1,585
JUN2	1,553	1,547	1,537	1,512	1,483
AUG2	1,549	1,543	1,531	1,506	1,478
OCT2	1,587	1,584	1,579	1,560	1,538

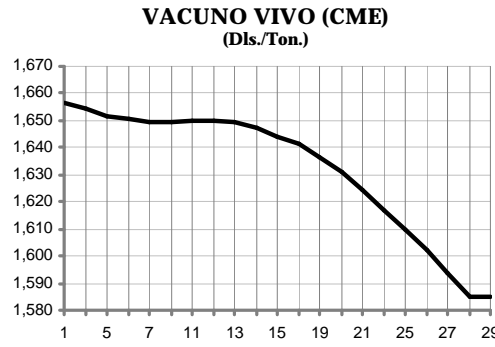

CTS. DOL. / BUSH.					
2002	1a.	2a.	3a.	4a.	5a.
MAR2	279.50	280.00	282.00	--	--
MAY2	286.75	286.00	286.75	282.00	290.00
JUL2	293.50	292.00	293.25	287.75	298.75
SEP2	299.50	297.50	298.50	293.00	303.50

DLS. / TON.					
2002	1a.	2a.	3a.	4a.	5a.
MAR2	102.70	102.88	103.62	--	--
MAY2	105.36	105.09	105.36	103.62	106.56
JUL2	107.84	107.29	107.75	105.73	109.77
SEP2	110.05	109.31	109.68	107.66	111.52

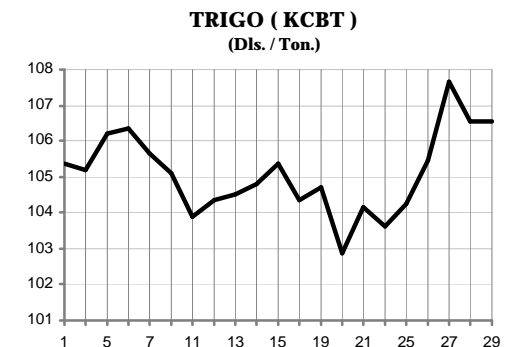

CTS.DL. / LB.					
2002	1a.	2a.	3a.	4a.	5a.
MAR2	3.56	3.59	3.62	--	--
MAY2	3.79	3.78	3.78	3.81	3.72
JUL2	4.01	4.00	3.99	4.04	3.95
SEP2	4.21	4.19	4.21	4.25	4.16

DOL. / TON.					
2002	1a.	2a.	3a.	4a.	5a.
MAR2	78.37	79.15	79.81	--	--
MAY2	83.56	83.22	83.33	84.00	82.01
JUL2	88.41	88.18	87.96	89.07	87.08
SEP2	92.81	92.37	92.81	93.70	91.71

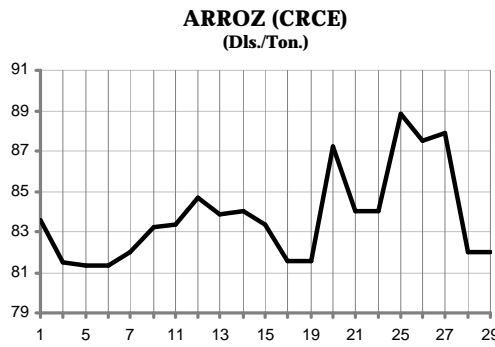

DOLAR CAN./TON.					
2002	1a.	2a.	3a.	4a.	5a.
MAR2	150.70	149.40	149.40	149.40	--
MAY2	154.50	151.50	151.50	151.50	140.50
JUL2	157.00	153.90	153.90	153.90	141.70
OCT2	146.00	146.10	146.10	146.10	138.70

DLS. / TON. *					
2002	1a.	2a.	3a.	4a.	5a.
MAR2	94.21	93.40	93.40	93.40	--
MAY2	96.59	94.71	94.71	94.71	87.83
JUL2	98.15	96.21	96.21	96.21	88.58
OCT2	91.27	91.34	91.34	91.34	86.71

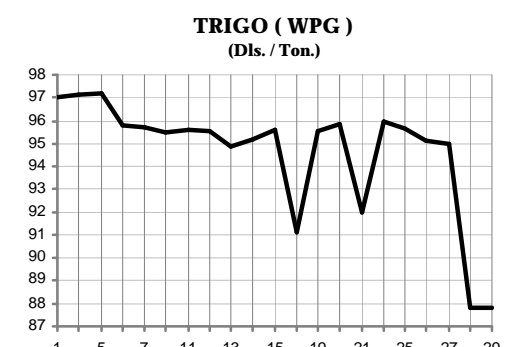

(*) AL TIPO DE CAMBIO DIARIO A DOLARES AMERICANOS
DEL 1 AL 29 DE MARZO DE 2002.

Canasta Agropecuaria No. 105

Frutas Internacionales (Marzo 2002)

Precios promedio en diversos mercados terminales.

1a. Semana 2a. Semana 3a. Semana 4a. Semana

AGUACATE		DOLARES POR KILOGRAMO			
HASS 40s	ORIGEN	1a	2a	3a	4a
1.- CHICAGO	MX	2.17	2.17	2.17	2.21
2.- DALLAS	CA	3.26	2.98	3.07	3.04
3.- NUEVA YORK	MX	2.33	2.34	2.32	2.09
4.- SAN FCO.	CA	3.17	2.13	3.16	2.90
PROMEDIO MARZO		2.73	2.40	2.68	2.56

Presentación en caja de 26 lbs.

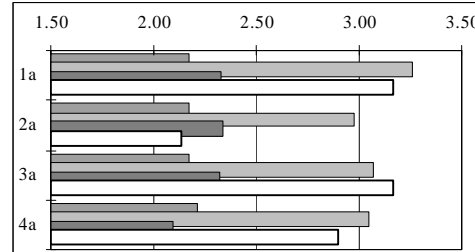

MANZANA GOLDEN		DOLARES POR KILOGRAMO			
DELICIOUS 80s	ORIGEN	1a	2a	3a	4a
1.- ATLANTA	WA	1.12	1.12	1.12	1.22
2.- CHICAGO	WA	1.25	1.25	1.25	1.25
3.- NUEVA YORK	WA	1.04	1.03	1.25	1.21
4.- SAN FCO.	WA	1.22	1.34	1.34	1.40
PROMEDIO MARZO		1.15	1.18	1.24	1.27

Presentación en caja de 40 lbs.

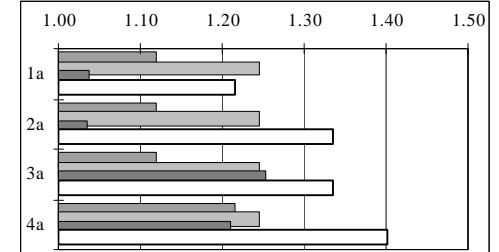

AGUACATE		DOLARES POR KILOGRAMO			
HASS 48s	ORIGEN	1a	2a	3a	4a
1.- BALTIMORE	CA	2.62	2.70	2.52	2.54
2.- CHICAGO	MX	2.13	2.26	2.21	2.20
3.- MIAMI	CA	3.08	3.15	3.16	3.13
4.- NUEVA YORK	MX	2.33	2.30	2.28	2.01
PROMEDIO MARZO		2.54	2.60	2.54	2.47

Presentación en caja de 26 lbs.

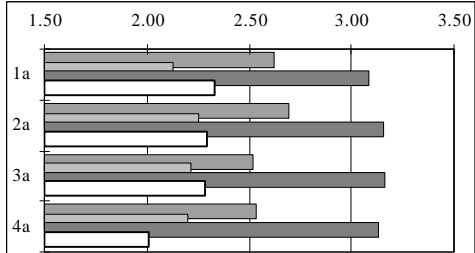

MANZANA GOLDEN		DOLARES POR KILOGRAMO			
DELICIOUS 100s	ORIGEN	1a	2a	3a	4a
1.- ATLANTA	WA	1.09	1.09	1.09	1.19
2.- CHICAGO	WA	1.14	1.14	1.14	1.14
3.- DALLAS	WA	1.16	1.16	1.16	1.16
4.- NUEVA YORK	WA	0.80	0.80	1.10	1.08
PROMEDIO MARZO		1.04	1.04	1.12	1.14

Presentación en caja de 40 lbs.

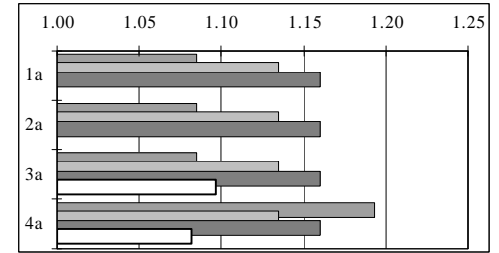

LIMON PERSA S/S		DOLARES POR KILOGRAMO			
TAM. 150s	ORIGEN	1a	2a	3a	4a
1.- ATLANTA	MX	1.36	1.90	1.89	1.83
2.- BALTIMORE	MX	1.35	1.49	1.72	1.72
3.- LOS ANGELES	MX	1.33	1.58	1.46	1.36
4.- NUEVA YORK	MX	1.35	1.77	1.72	1.72
PROMEDIO MARZO		1.35	1.68	1.70	1.65

Presentación en caja de 40 lbs.

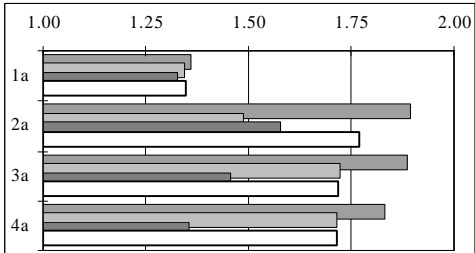

MANZANA GRANNY		DOLARES POR KILOGRAMO			
SMITH 100s	ORIGEN	1a	2a	3a	4a
1.- ATLANTA	WA	0.98	0.98	0.98	0.98
2.- BALTIMORE	WA	1.06	1.06	1.06	1.06
3.- DALLAS	WA	1.27	1.27	1.27	1.27
4.- NUEVA YORK	WA	0.83	0.80	0.80	0.80
PROMEDIO MARZO		1.04	1.03	1.03	1.03

Presentación en caja de 40 lbs.

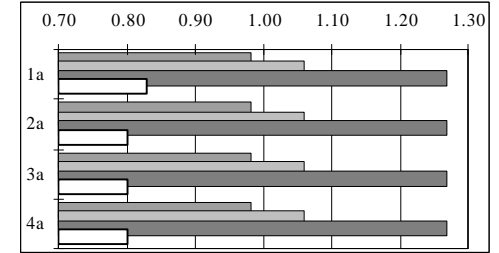

LIMON PERSA S/S		DOLARES POR KILOGRAMO			
TAM. 175s	ORIGEN	1a	2a	3a	4a
1.- ATLANTA	MX	1.57	1.99	1.97	1.92
2.- BALTIMORE	MX	1.32	1.57	1.78	1.68
3.- CHICAGO	MX	1.40	1.61	1.58	1.51
4.- NUEVA YORK	MX	1.40	1.83	1.68	1.54
PROMEDIO MARZO		1.42	1.75	1.75	1.66

Presentación en caja de 40 lbs.

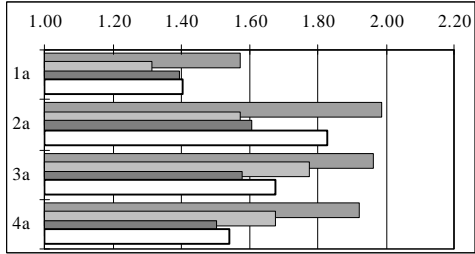

MANZANA RED		DOLARES POR KILOGRAMO			
DELICIOUS 80s	ORIGEN	1a	2a	3a	4a
1.- ATLANTA	WA	0.88	0.88	0.88	0.85
2.- BALTIMORE	WA	0.97	0.97	0.97	0.97
3.- NUEVA YORK	WA	0.92	0.92	0.99	0.95
4.- SAN FCO.	WA	0.96	0.93	1.04	1.03
PROMEDIO MARZO		0.93	0.92	0.97	0.95

Presentación en caja de 40 lbs.

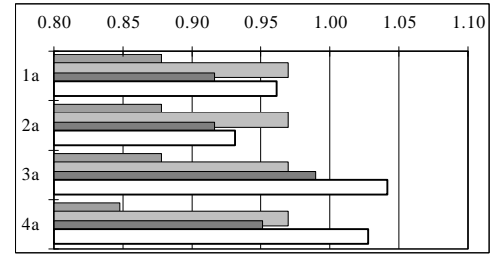

Canasta Agropecuaria No. 105

Frutas Internacionales (Marzo 2002)

Precios promedio en diversos mercados terminales.

1a. Semana 2a. Semana 3a. Semana 4a. Semana

MANZANA RED		DOLARES POR KILOGRAMO			
DELICIOUS 100s	ORIGEN	1a	2a	3a	4a
1.- ATLANTA	WA	0.90	0.90	0.90	0.88
2.- BALTIMORE	WA	0.94	0.94	0.94	0.94
3.- CHICAGO	WA	1.11	1.11	1.11	1.11
4.- NUEVA YORK	WA	0.89	0.89	0.92	0.93
PROMEDIO MARZO		0.96	0.96	0.96	0.96

Presentación en caja de 40 lbs.

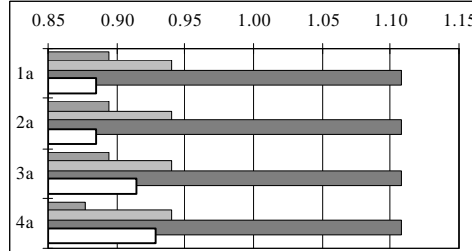

PIÑA		DOLARES POR KILOGRAMO			
10 Pzas	ORIGEN	1a	2a	3a	4a
1.- BALTIMORE	CR	0.83	0.86	0.88	0.83
2.- DALLAS	MX	0.71	0.68	0.68	0.70
3.- LOS ANGELES	HI	0.94	0.98	0.97	0.95
4.- SAN FCO.	CR	0.78	0.75	0.86	0.80
PROMEDIO MARZO		0.81	0.81	0.84	0.82

Presentación en caja de 40 lbs.

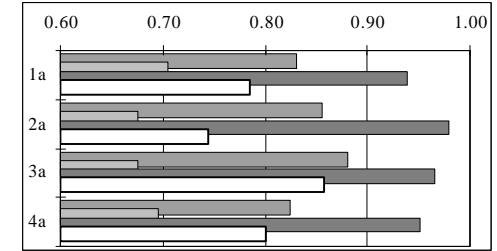

NARANJA		DOLARES POR KILOGRAMO			
NAVEL 72s	ORIGEN	1a	2a	3a	4a
1.- ATLANTLA	CA	0.84	0.82	0.82	0.82
2.- BALTIMORE	CA	0.82	0.82	0.79	0.82
3.- CHICAGO	CA	0.98	0.98	0.98	0.98
4.- NUEVA YORK	CA	0.66	0.65	0.65	0.68
PROMEDIO MARZO		0.82	0.82	0.81	0.82

Presentación en caja de 43

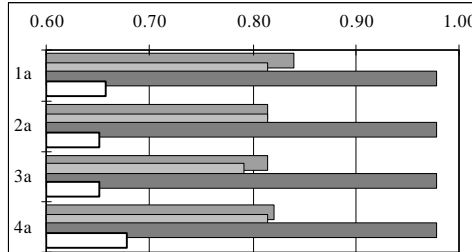

PLATANO		DOLARES POR KILOGRAMO			
MACHO	ORIGEN	1a	2a	3a	4a
1.- BALTIMORE	CR	0.75	0.74	0.72	0.72
2.- CHICAGO	CB	0.73	0.72	0.72	0.72
3.- LOS ANGELES	CB	0.72	0.69	0.66	0.66
4.- NUEVA YORK	CB	0.54	0.52	0.49	0.50
PROMEDIO MARZO		0.69	0.67	0.65	0.65

Presentación en caja de 50 lbs.

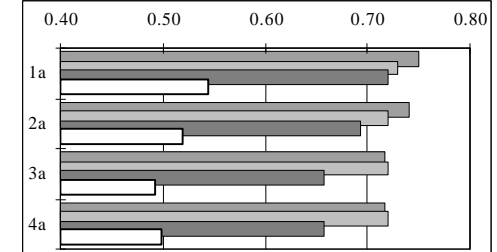

PERA		DOLARES POR KILOGRAMO			
BOSC 70s	ORIGEN	1a	2a	3a	4a
1.- LOS ANGELES	OR	0.83	0.86	0.86	0.86
2.- MIAMI	WA	0.89	0.89	0.90	0.91
3.- NUEVA YORK	WA	0.91	0.94	0.94	0.92
4.- SAN FCO.	WA	1.21	1.21	1.16	1.17
PROMEDIO MARZO		0.96	0.97	0.96	0.96

Presentación en cajas de 46 lbs.

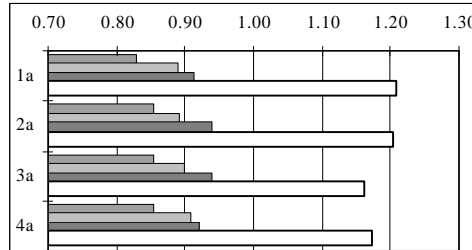

TORONJA		DOLARES POR KILOGRAMO			
ROJA 32s	ORIGEN	1a	2a	3a	4a
1.- BALTIMORE	FL	0.54	0.49	0.49	0.49
2.- CHICAGO	FL	0.76	0.76	0.76	0.78
3.- LOS ANGELES	CA	0.60	0.61	0.60	0.61
4.- MIAMI	FL	0.54	0.57	0.50	0.50
PROMEDIO MARZO		0.61	0.61	0.58	0.59

Presentación en caja de 40 y 34* lbs.

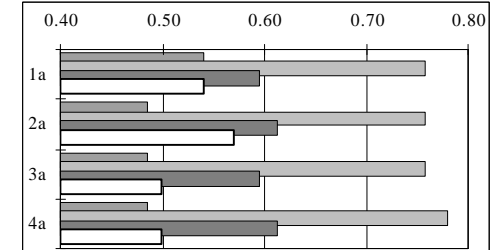

PIÑA		DOLARES POR KILOGRAMO			
8 Pzas	ORIGEN	1a	2a	3a	4a
1.- ATLANTA	CR	0.72	0.58	0.58	0.58
2.- DALLAS	MX	0.75	0.64	0.64	0.64
3.- MIAMI	CR	0.71	0.69	0.73	0.75
4.- NUEVA YORK	CR	0.61	0.55	0.61	0.98
PROMEDIO MARZO		0.70	0.62	0.64	0.74

Presentación en caja de 40 lbs.

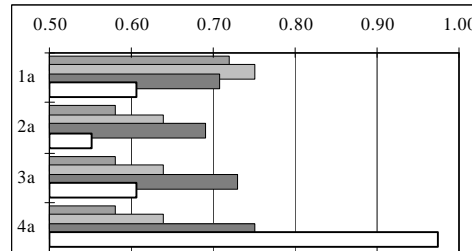

UVA FLAME S/S		DOLARES POR KILOGRAMO			
EXT/GDE.	ORIGEN	1a	2a	3a	4a
1.- BALTIMORE	CL	ND	1.15	1.30	1.25
2.- MIAMI	CL	1.93	2.21	2.11	2.00
3.- NUEVA YORK	CL	2.26	1.91	1.95	2.09
4.- LOS ANGELES *	CL	2.00	2.08	2.11	1.96
PROMEDIO MARZO		2.06	1.84	1.87	1.83

Presentación en caja de 18 lbs, *Grande de 19 lbs.

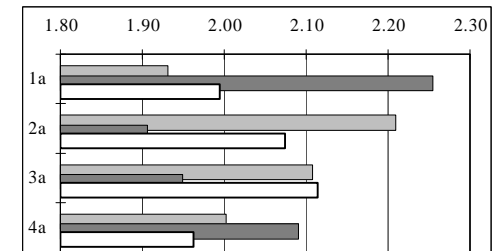

Canasta Agropecuaria No. 105

Hortalizas Internacionales (Marzo 2002)

Precios promedio en diversos mercados terminales.

■ 1a. Semana ▨ 2a. Semana ▩ 3a. Semana □ 4a. Semana

AJO BLANCO COLOSAL		DOLARES POR KILOGRAMO			
	ORIGEN	1a	2a	3a	4a
1.-	ATLANTA CA	2.80	2.80	2.80	2.80
2.-	MIAMI CA	2.60	2.60	2.63	2.66
3.-	NUEVA YORK CA	2.20	2.60	2.56	2.44
4.-	SAN FCO. CA	2.64	2.73	2.67	2.72
PROMEDIO MARZO		2.56	2.68	2.66	2.65

Presentación en caja de 30 lbs.

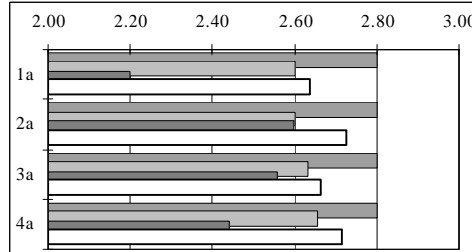

CEBOLLA BLANCA JUMBO		DOLARES POR KILOGRAMO			
	ORIGEN	1a	2a	3a	4a
1.-	BALTMORE MX	0.80	0.92	0.86	0.84
2.-	CHICAGO MX	0.75	0.93	0.95	0.93
3.-	DALLAS MX/OR	0.75	0.76	0.72	0.67
4.-	NUEVA YORK MX	0.85	0.87	0.85	0.92
PROMEDIO MARZO		0.79	0.87	0.85	0.84

Presentación en sacos de 50 lbs.

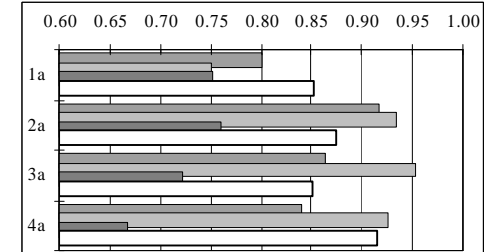

AJO BLANCO SUPER JUMBO		DOLARES POR KILOGRAMO			
	ORIGEN	1a	2a	3a	4a
1.-	CHICAGO CA	2.33	2.33	2.29	2.29
2.-	DALLAS MX	2.36	2.36	2.36	2.36
3.-	LOS ANGELES CA	3.82	2.22	2.22	2.22
4.-	SAN FCO. CA	ND	2.51	2.51	2.51
PROMEDIO MARZO		2.83	2.35	2.34	2.34

Presentación en caja de 30 lbs.

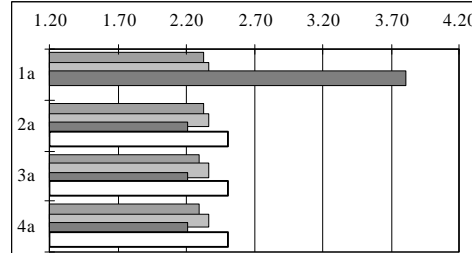

COLIFLOR BLANCA 12s		DOLARES POR KILOGRAMO			
	ORIGEN	1a	2a	3a	4a
1.-	ATLANTA CA	1.06	1.68	1.57	1.31
2.-	CHICAGO CA	1.17	1.68	1.45	1.41
2.-	DALLAS CA	1.20	1.70	1.45	1.39
3.-	NUEVA YORK CA	0.88	1.25	1.09	1.06
PROMEDIO MARZO		1.08	1.58	1.39	1.29

Presentación en bolsa de 25 lbs.

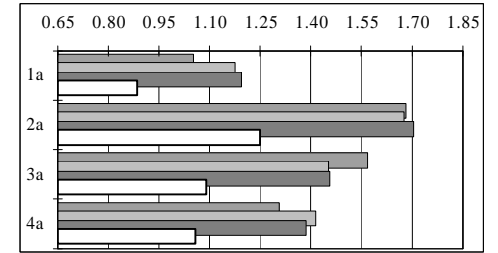

BROCOLI MEDIANA		DOLARES POR KILOGRAMO			
	ORIGEN	1a	2a	3a	4a
1.-	ATLANTA CA	0.99	1.43	1.45	1.79
2.-	BALTMORE CA	0.93	1.31	1.40	1.76
3.-	DALLAS CA	1.05	1.38	1.37	2.13
4.-	NUEVA YORK MX	1.30	1.29	1.52	2.12
PROMEDIO MARZO		1.07	1.35	1.44	1.95

Presentación en caja de 20 lbs.

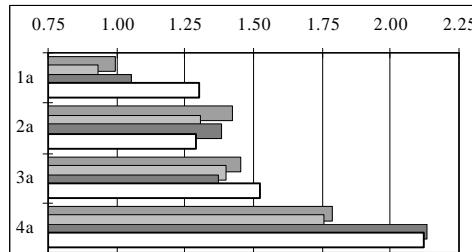

CHILE SERRANO		DOLARES POR KILOGRAMO			
	ORIGEN	1a	2a	3a	4a
1.-	BALTMORE CA	2.65	2.35	2.25	2.65
2.-	DALLAS MX	1.99	1.99	1.99	1.94
2.-	LOS ANGELES MX	1.39	1.61	1.35	1.61
3.-	SAN FCO. MX	1.99	1.99	1.99	1.99
PROMEDIO MARZO		2.00	1.98	1.89	2.05

Presentación en caja de 10 lbs.

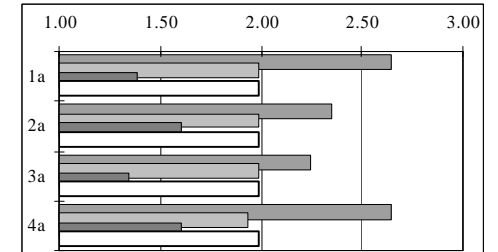

CALABAZA ITALIANA MEDIANA		DOLARES POR KILOGRAMO			
	ORIGEN	1a	2a	3a	4a
1.-	ATLANTA FL	0.80	0.93	0.76	0.67
2.-	BALTMORE * MX	0.82	0.74	1.01	0.85
3.-	CHICAGO * MX	1.02	0.88	0.89	0.96
4.-	DALLAS MX	1.17	1.04	1.04	1.09
PROMEDIO MARZO		0.95	0.90	0.93	0.89

Presentación en caja/reja de 21 y 23* lbs.

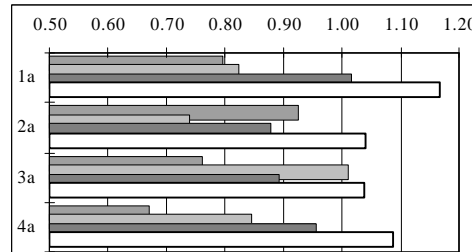

FRESA GRANDE		DOLARES POR KILOGRAMO			
	ORIGEN	1a	2a	3a	4a
1.-	ATLANTA CA	2.92	2.49	2.20	1.61
2.-	BALTMORE CA	3.62	2.93	2.62	1.62
3.-	CHICAGO MX	3.71	3.60	2.19	1.72
4.-	NUEVA YORK MX	2.78	1.62	1.26	1.07
PROMEDIO MARZO		3.26	2.66	2.07	1.50

Presentación en canasta de 12 lbs.

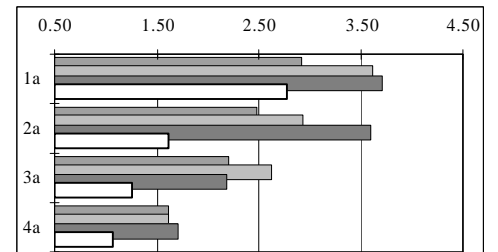

Canasta Agropecuaria No. 105

Hortalizas Internacionales (Marzo 2002)

Precios promedio en diversos mercados terminales.

▨ 1a. Semana ▤ 2a. Semana ▩ 3a. Semana □ 4a. Semana

JICAMA		DOLARES POR KILOGRAMO			
	ORIGEN	1a	2a	3a	4a
1.- ATLANTA	MX	0.69	0.69	0.69	0.69
2.- CHICAGO	CA	0.82	0.82	0.82	0.78
3.- DALLAS *	MX	1.33	1.33	1.33	1.33
4.- NUEVA YORK *	MX	2.20	2.20	2.17	2.16
PROMEDIO MARZO		1.26	1.26	1.25	1.24

Presentación en reja de 50 y caja de 10*lbs.

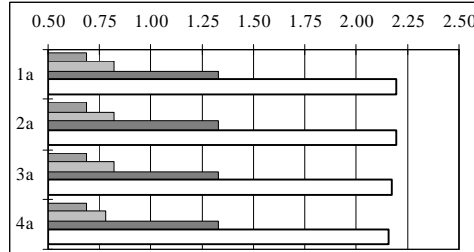

MELON HONEY DEWS		DOLARES POR KILOGRAMO			
TAM. 5s	ORIGEN	1a	2a	3a	4a
1.- BALTIMORE	CR	0.67	0.65	0.81	0.83
2.- CHICAGO	CR	0.77	0.77	0.80	0.90
3.- NUEVA YORK	CR	0.58	0.69	0.89	0.81
4.- SAN FCO.	MX	0.88	0.88	1.07	1.04
PROMEDIO MARZO		0.73	0.75	0.89	0.89

Presentación en caja de 30 lbs.

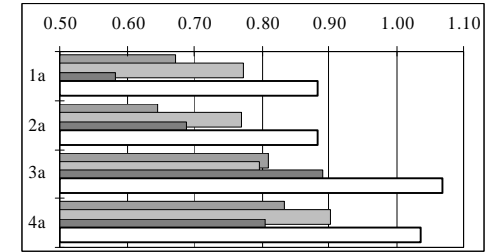

LECHUGA		DOLARES POR KILOGRAMO			
ICEBERG 24s	ORIGEN	1a	2a	3a	4a
1.- ATLANTA	CA	2.03	2.51	2.35	2.19
2.- BALTIMORE	CA	1.96	2.21	2.41	2.22
3.- CHICAGO	CA	2.13	2.46	2.40	2.20
4.- NUEVA YORK	CA	1.95	1.98	2.40	2.07
PROMEDIO MARZO		2.02	2.29	2.39	2.17

Presentación en caja de 50 lbs.

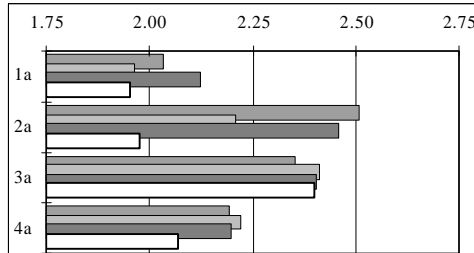

PEPINO		DOLARES POR KILOGRAMO			
MEDIANO	ORIGEN	1a	2a	3a	4a
1.- ATLANTA	CR/FL	0.57	0.41	0.38	0.39
2.- CHICAGO	MX	0.80	0.62	0.66	0.59
3.- DALLAS	MX	0.80	0.56	0.62	0.70
4.- SAN FCO.	MX	0.93	0.66	0.82	0.88
PROMEDIO MARZO		0.78	0.56	0.62	0.64

Presentación en cajas de 55 lbs.

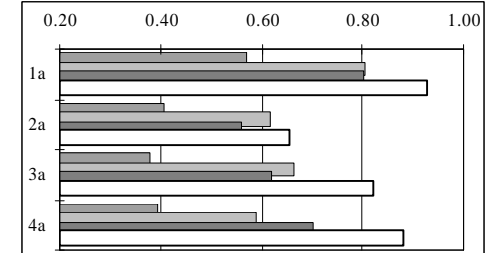

LECHUGA		DOLARES POR KILOGRAMO			
ROMANA 24s	ORIGEN	1a	2a	3a	4a
1.- ATLANTA	CA	3.68	3.30	2.74	3.63
2.- BALTIMORE	CA	3.69	2.86	2.71	3.42
3.- CHICAGO	CA	3.91	3.14	3.35	2.69
4.- NUEVA YORK	CA	3.40	2.56	3.30	3.44
PROMEDIO MARZO		3.67	2.97	3.03	3.30

Presentación en caja de 22 lbs.

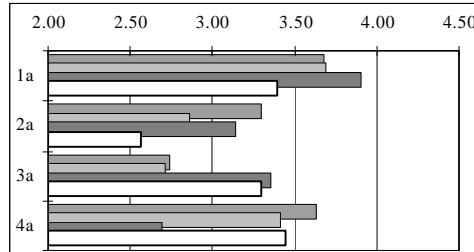

PIMIENTO VERDE BELL		DOLARES POR KILOGRAMO			
EXT/GDE	ORIGEN	1a	2a	3a	4a
1.- ATLANTA	MX	0.86	1.29	1.21	1.07
2.- BALTIMORE	MX	0.83	1.05	1.20	0.95
3.- CHICAGO	MX	1.04	1.25	1.30	1.16
4.- DALLAS	MX	0.99	1.37	1.40	1.40
PROMEDIO MARZO		0.93	1.24	1.28	1.14

Presentación en caja 28 lbs.

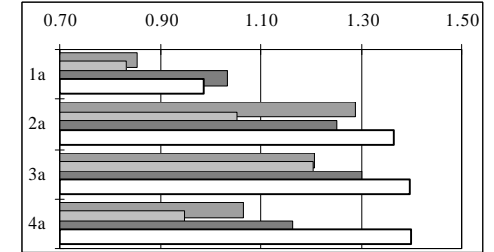

MELON CANTALOUPE		DOLARES POR KILOGRAMO			
TAM. 12s .	ORIGEN	1a	2a	3a	4a
1.- ATLANTA	CR	0.71	0.90	0.93	0.85
2.- BALTIMORE	CR	0.73	0.84	0.94	0.93
3.- CHICAGO	CR	0.79	0.80	0.91	0.74
4.- NUEVA YORK	CR	0.79	0.95	1.01	0.77
PROMEDIO MARZO		0.75	0.87	0.95	0.83

Presentación en caja de 40 lbs.

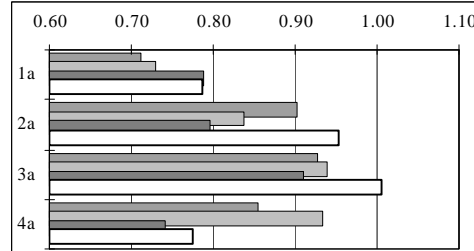

ZANAHORIA		DOLARES POR KILOGRAMO			
JUMBO	ORIGEN	1a	2a	3a	4a
1.- ATLANTA	CD	0.52	0.55	0.51	0.52
2.- BALTIMORE	CD	0.53	0.53	0.54	0.48
3.- CHICAGO	CD/MX	0.53	0.56	0.55	0.52
4.- MIAMI	CD	0.56	0.61	0.62	0.52
PROMEDIO MARZO		0.53	0.56	0.56	0.51

Presentación en sacos de 50 lbs.

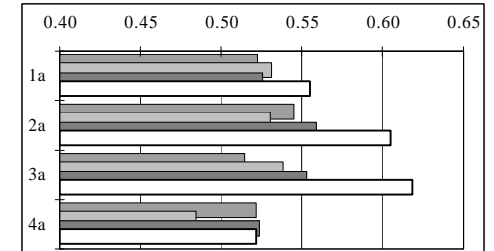

Canasta Agropecuaria No. 105

Hortalizas Internacionales (Marzo 2002)

Precios promedio en diversos mercados terminales.

■ 1a. Semana □ 2a. Semana ▨ 3a. Semana □ 4a. Semana

CEBOLLA AMARILLA		DOLARES POR KILOGRAMO			
MEDIANA	ORIGEN	1a	2a	3a	4a
1.- ATLANTA	WI	0.39	0.39	0.39	0.39
2.- CHICAGO	CO/MI	0.27	0.27	0.32	0.31
3.- DALLAS	WA	0.33	0.39	ND	0.39
4.- MIAMI	WA	0.33	0.32	0.34	0.35
PROMEDIO MARZO		0.33	0.34	0.35	0.36

Presentación en sacos de 50 lbs.

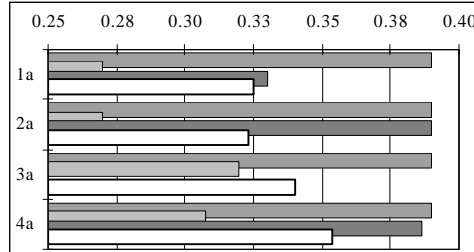

ESPINACA		DOLARES POR KILOGRAMO			
MEDIANA	ORIGEN	1a	2a	3a	4a
1.- ATLANTA	CA	1.58	1.58	1.58	1.58
2.- MIAMI	CA	1.63	1.63	1.63	1.63
3.- NUEVA YORK	CA	1.12	1.08	1.11	1.03
4.- LOS ANGELES *	CA	0.75	0.72	0.82	0.90
PROMEDIO MARZO		1.27	1.25	1.28	1.29

Presentación en caja de 20 lbs. *24 Pzs.

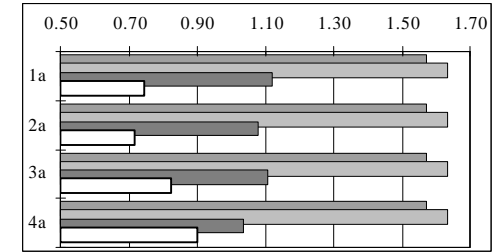

CHAYOTE		DOLARES POR KILOGRAMO			
MEDIANA	ORIGEN	1a	2a	3a	4a
1.- ATLANTA	CR/MX	1.00	1.00	0.92	0.94
2.- CHICAGO	CR	0.80	0.80	0.75	0.75
3.- LOS ANGELES	CR/MX	0.70	0.70	0.70	0.70
4.- NUEVA YORK	CR	0.77	0.77	0.77	0.77
PROMEDIO MARZO		0.82	0.82	0.78	0.79

Presentación en caja de 20 lbs.

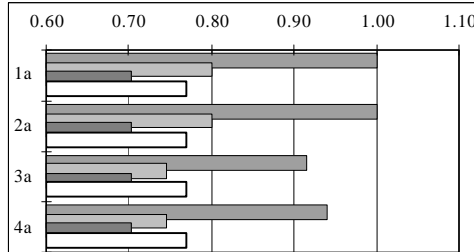

OKRA		DOLARES POR KILOGRAMO			
MEDIANA	ORIGEN	1a	2a	3a	4a
1.- BALTIMORE	MX	3.39	3.54	3.47	2.79
2.- DALLAS	MX	2.22	2.22	3.11	3.11
3.- CHICAGO	MX	3.98	3.98	4.28	4.28
4.- SAN FCO.	MX	3.98	3.98	3.83	3.83
PROMEDIO MARZO		3.39	3.43	3.67	3.50

Presentación en rejas de 15 lbs.

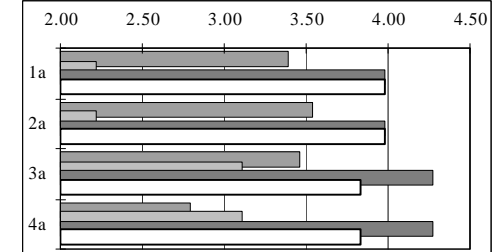

CHILE		DOLARES POR KILOGRAMO			
ANAHEIM	ORIGEN	1a	2a	3a	4a
1.- BALTIMORE	MX	2.21	2.65	2.65	2.65
2.- DALLAS	MX	2.43	2.43	2.43	2.43
3.- LOS ANGELES	MX	1.24	1.39	1.16	1.45
4.- SAN FCO.	MX	2.02	2.02	2.02	2.02
PROMEDIO MARZO		1.97	2.12	2.06	2.14

Presentación en caja de 10 lbs.

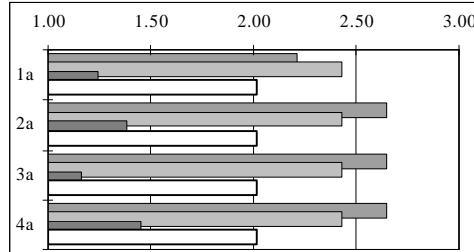

PAPA ROJA REDONDA		DOLARES POR KILOGRAMO			
MEDIANA	ORIGEN	1a	2a	3a	4a
1.- BALTIMORE	WA	0.74	0.83	0.85	0.75
2.- DALLAS	WA	0.65	0.67	0.69	0.72
3.- LOS ANGELES	CA/WA	0.54	0.55	0.86	0.92
4.- NUEVA YORK	CA/WA	0.78	0.89	0.74	0.80
PROMEDIO MARZO		0.68	0.74	0.78	0.80

Presentación en caja de 50 lbs.

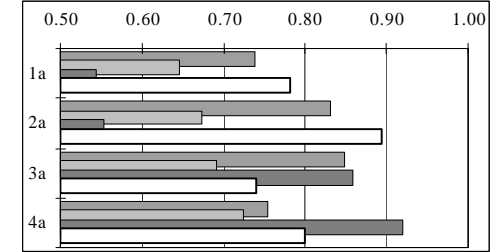

ESPARRAGO VERDE		DOLARES POR KILOGRAMO			
MEDIANA	ORIGEN	1a	2a	3a	4a
1.- ATLANTA	PE	4.23	3.82	3.97	3.55
2.- CHICAGO*	CA	3.36	3.27	3.15	3.24
3.- MIAMI	PE/CB	3.83	3.82	3.37	3.55
4.- SAN FCO.*	CA	2.92	2.50	3.02	2.67
PROMEDIO MARZO		3.58	3.35	3.38	3.25

Presentación en caja/reja de 11 y 28* lbs.

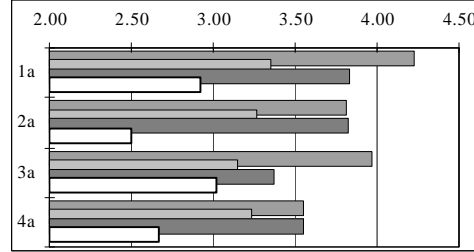

PEREJIL TAM 60s		DOLARES POR KILOGRAMO			
MEDIANA	ORIGEN	1a	2a	3a	4a
1.- ATLANTA	CA	1.11	1.11	1.10	1.10
2.- BALTIMORE	CA	1.09	1.10	1.06	1.05
3.- DALLAS	CA	1.42	1.26	1.26	1.26
4.- LOS ANGELES	CA	0.82	0.79	0.77	0.75
PROMEDIO MARZO		1.11	1.07	1.05	1.04

Presentación en cajas de 21 lbs.

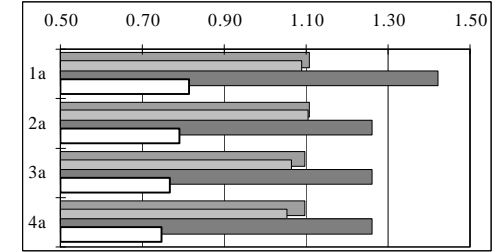

Canasta Agropecuaria No. 105

Granos y Oleaginosas en Estados Unidos (Marzo 2002)

Precios registrados en mercados de físico.

MAIZ (Amarillo No.2) Chicago DLS. / TON.						
SEM	LUN	MAR	MIE	JUE	VIE	VAR %
1a. MAR	80.3	80.3	80.3	80.7	80.7	2.51
2a. MAR	80.7	81.5	81.9	80.7	80.7	0.78
3a. MAR	79.9	79.9	80.3	80.3	80.3	-1.17
4a. MAR	79.9	79.5	79.9	nd	nd	-0.46

CAFE Santos 4 Robusta (Nueva York) DLS. / TON.						
SEM	LUN	MAR	MIE	JUE	VIE	VAR %
1a. MAR	921.5	945.8	971.1	950.2	977.7	3.97
2a. MAR	1,072.5	1,129.9	1,107.8	1,105.6	1,104.5	15.82
3a. MAR	1,015.2	1,054.9	1,113.3	1,068.1	1,075.9	-3.49
4a. MAR	1,079.2	871.9	891.8	nd	nd	-11.06

SOYA 44% (Pasta) Chicago DLS. / TON.						
SEM	LUN	MAR	MIE	JUE	VIE	VAR %
1a. MAR	186.2	188.7	189.8	187.9	189.0	1.94
2a. MAR	189.0	189.0	189.0	190.1	190.1	0.60
3a. MAR	191.1	189.5	192.1	192.2	192.2	1.05
4a. MAR	192.1	196.0	197.8	nd	nd	2.03

SOYA 48 % (Pasta) Kansas City DLS. / TON.						
SEM	LUN	MAR	MIE	JUE	VIE	VAR %
1a. MAR	170.3	172.2	170.8	172.4	175.3	2.41
2a. MAR	nd	174.2	172.8	176.3	177.3	1.72
3a. MAR	173.6	174.7	173.8	176.3	177.2	-0.03
4a. MAR	177.8	179.0	180.8	nd	nd	2.33

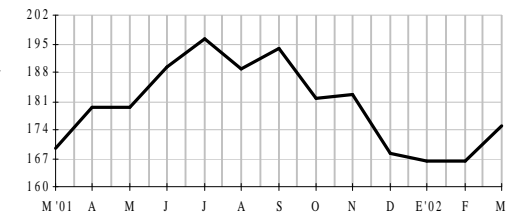
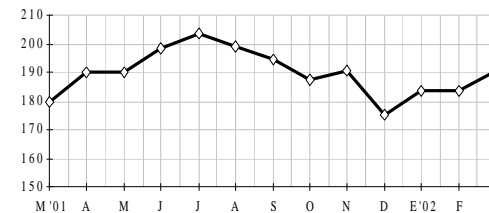
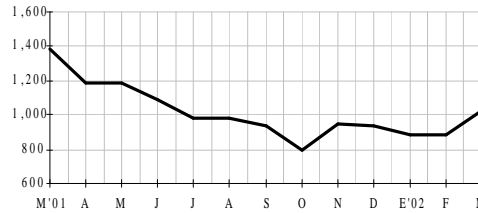
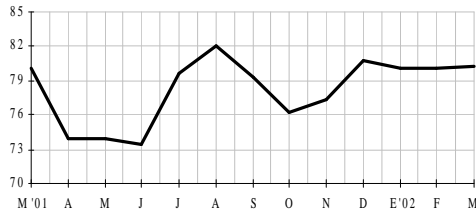

ALGODON (Fibra) 1 1/16 pulg. 7 Mercados USA DLS. / TON.						
SEM	LUN	MAR	MIE	JUE	VIE	VAR %
1a. MAR	686.3	688.1	690.3	694.2	720.0	2.26
2a. MAR	720.0	731.1	720.5	749.8	746.5	5.43
3a. MAR	746.3	746.3	752.0	768.5	768.5	3.10
4a. MAR	744.9	736.3	736.3	nd	nd	-2.26

TRIGO (Duro) Kansas City DLS. / TON.						
SEM	LUN	MAR	MIE	JUE	VIE	VAR %
1a. MAR	112.1	111.7	112.8	113.9	113.5	-0.20
2a. MAR	112.8	111.7	112.1	112.4	112.4	-0.46
3a. MAR	113.2	112.1	112.4	112.1	112.1	0.07
4a. MAR	111.3	112.1	113.2	nd	nd	-0.15

SOYA No.1 (Frijol) Golfo DLS. / TON.						
SEM	LUN	MAR	MIE	JUE	VIE	VAR %
1a. MAR	174.7	174.2	176.1	175.5	178.8	1.21
2a. MAR	178.8	178.1	177.2	179.9	181.2	1.82
3a. MAR	176.9	176.9	154.7	176.8	176.8	-3.68
4a. MAR	178.8	181.1	181.1	nd	nd	4.55

SOYA (Aceite) Chicago DLS. / TON.						
SEM	LUN	MAR	MIE	JUE	VIE	VAR %
1a. MAR	307.5	307.5	291.7	315.9	319.2	1.61
2a. MAR	nd	326.5	324.7	333.6	338.0	7.23
3a. MAR	323.0	323.2	316.1	315.5	316.6	-3.57
4a. MAR	312.0	313.1	321.7	nd	nd	-1.04

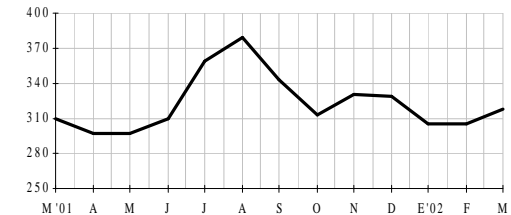
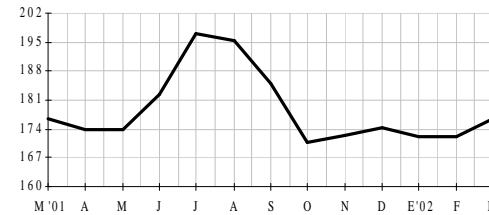
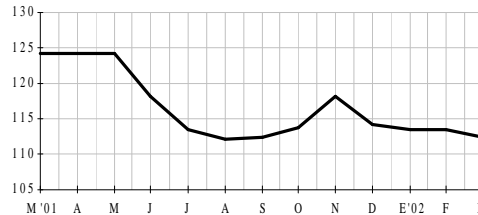
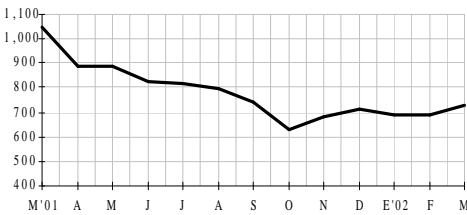

VACUNO St. Joseph DLS. / TON.						
SEM	LUN	MAR	MIE	JUE	VIE	VAR %
1a. MAR	1,576.3	1,587.3	1,603.9	1,587.3	nd	2.51
2a. MAR	1,589.5	1,614.9	1,633.6	nd	nd	1.51
3a. MAR	1,620.4	1,598.4	1,563.1	1,548.7	nd	-1.86
4a. MAR	1,534.4	1,548.7	1,482.6	nd	nd	-3.84

SORGO No.2 Riel Golfo DLS. / TON.						
SEM	LUN	MAR	MIE	JUE	VIE	VAR %
1a. MAR	91.9	91.9	92.8	92.2	92.2	1.26
2a. MAR	92.2	92.6	93.0	91.9	91.7	0.10
3a. MAR	91.5	91.5	91.7	91.1	91.1	-1.00
4a. MAR	90.4	90.8	90.8	nd	nd	-0.74

AVENA Kansas City DLS. / TON.						
SEM	LUN	MAR	MIE	JUE	VIE	VAR %
1a. MAR	157.6	161.5	160.2	160.8	162.8	0.37
2a. MAR	159.5	161.5	162.1	160.2	160.2	0.08
3a. MAR	158.9	155.0	153.7	155.6	155.6	-3.07
4a. MAR	157.6	157.6	156.9	nd	nd	1.03

AZUCAR Nueva York 11 DLS. / TON.						
SEM	LUN	MAR	MIE	JUE	VIE	VAR %
1a. MAR	158.3	155.4	155.9	158.3	161.4	6.83
2a. MAR	161.6	159.4	161.4	164.2	164.7	2.79
3a. MAR	166.0	164.9	163.8	154.3	155.9	-0.79
4a. MAR	161.6	158.3	161.2	nd	nd	-0.39

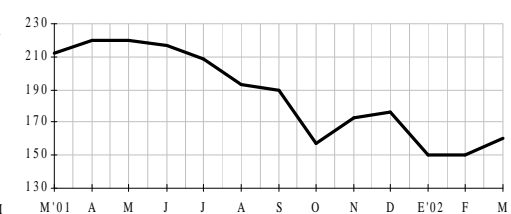
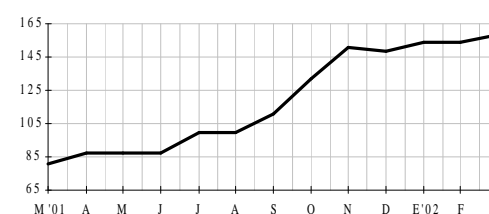
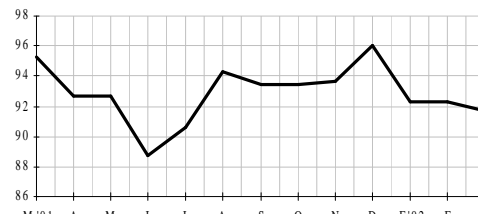
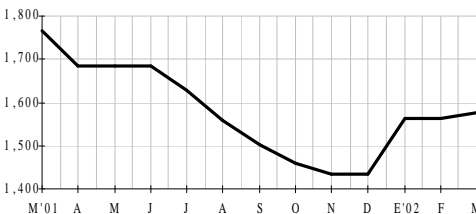

nc = No Cotizad

nc = No Cotizad

Canasta Agropecuaria No. 105

Mercado de Granos y Oleaginosas de Estados Unidos (Marzo del 2002)

Precios promedio en mercados de físico*

PRECIOS PROMEDIO DE GRANOS Y OLEAGINOSAS

(Dólares por Tonelada Métrica)

	MIN	MAX	PROM		MIN	MAX	PROM
ARROZ PUL. LGO. N° 2				FRIJOL PINTO N° 1			
FOB, Molino Texas	198.41	349.73	260.04	Productor, Col. Nebraska	551.16	617.30	589.74
FOB, Molino Louisiana	198.41	231.48	216.32	FOB, Mayoreo Col. Neb.	771.62	793.67	782.65
ARROZ IND. CERVECERA				FRIJOL NEGRO N° 1			
FOB, Molino Texas	148.80	159.83	154.32	Productor, Michigan	749.57	793.67	771.62
ARROZ PALAY LGO. N° 2				FOB, Mayorista Michigan	881.85	947.99	903.90
Sur de Louisiana	N/D	N/D	N/D	LENTEJA U.S. N° 1			
MAIZ AMARILLO N° 2				Productor, Wash. e Idaho	187.39	220.46	199.11
FOB, Iowa Sur	78.34	80.71	79.60	FOB, mayoreo Wash. e Idaho	264.56	308.65	284.54
FOB, Camión K. City	76.37	79.52	77.85	GARBANZO			
CAF, Frontera Texas	N/D	N/D	N/D	Productor, Washington/Idaho	330.69	330.69	330.69
MAIZ BLANCO N° 2				Mayorista, Washington/Idaho	462.97	485.02	473.99
FOB, Tren, K. City	80.31	81.10	80.80	FOB Nogales, Az	N/D	N/D	N/D
SORGO AMARILLO N° 2				SOYA AMARILLA N° 1			
FOB, Camión K. City	76.50	80.24	78.68	FOB, Camión K. City	163.51	167.92	165.57
FOB, Texas Planic. Altas	69.00	73.86	71.51	FOB, Camión prod. Illinois	162.04	175.08	169.84
CAF, Frontera Texas	N/D	N/D	N/D	SEMILLA DE GIRASOL N° 1			
CEBADA MALTERA N° 3				CAF, Planta Dakota N.	212.75	222.66	217.16
FOB, Tren Minneapolis	N/D	N/D	N/D	CAF, Planta Minnesota	213.85	228.18	221.43
CEBADA FORRAJERA N° 2				SEMILLA DE ALGODÓN			
FOB, Tren Minneapolis	71.19	71.19	71.19	FOB, Memphis, TN	95.00	98.00	96.00
TRIGO FUERTE INV.				SEMILLA DE ALGODÓN			
FOB, Camión K. City	99.94	106.93	102.67	FOB, Valle Sn Joaquín, CA	160.00	162.00	161.38
TRIGO SUAVE INV.				HARINOLINA			
FOB, Camión K. City	88.19	92.96	90.07	FOB, Memphis, TN	130.00	132.50	131.88
TRIGO FUERTE PRIM.				HARINOLINA			
FOB, Tren Minneapolis	120.52	134.58	128.86	FOB, Valle Sn Joaquín, CA	120.00	132.00	126.33

PRECIOS PROMEDIO EN GOLFO

(Dólares por Tonelada Métrica)

	MIN	MAX	PROM
MAIZ AMARILLO N° 2			
FOB. Puertos EU en Golfo	89.27	91.14	89.89
SORGO AMARILLO N° 2			
FOB. Puertos EU en Golfo	90.39	93.69	92.04
FOB. Puertos en Golfo	92.81	95.90	94.22
CEBADA MALTERA N° 3			
CAF Puertos del Pacífico	N/D	N/D	N/D
TRIGO ROJO FTE INV.			
FOB. Puertos EU en Golfo	119.79	125.67	122.29
TRIGO ROJO SUAVE INV.			
FOB. Puertos EU en Golfo	111.52	121.72	115.67
SOYA AMARILLA			
FOB. Puertos EU en Golfo	174.17	181.06	177.94
CANOLA CANADIENSE			
CAF. Puertos del Pacífico	N/C	N/C	N/C

PRECIOS PROMEDIO DE CAFE Y CACAO EN ESTADOS UNIDOS

(Dólares por Tonelada Métrica)

	MIN	MAX	PROM
CAFÉ MÉXICO (Prime Lavado)			
LAB, LAREDO	1,241.20	1,449.54	1,338.34
CAFÉ COLOMBIA (MAMS)			
LAB Nueva York	1,472.69	1,681.02	1,583.61
CAFÉ BRASIL (SANTOS T4)			
LAB Nueva York	871.93	1,129.87	991.12
CACAO			
Costa Atlántica de E.U.	1,742.00	1,843.00	1,789.50

Precios observados en diversos países.

COMPARATIVO DE PRECIOS EN PRODUCTOS AGROPECUARIOS (US\$)

Producto	Unidad	Costa Rica	El Salvador	Guatemala	Honduras	Nicaragua	Panamá	R. Dominicana
Arroz granza al productor	Tm	241.97	-	-	-	-	-	-
Arroz pilado 90-10 al mayorista	Tm	600.27	-	527.61	463.70	-	-	620.87
Arroz pilado 80-20 al mayorista	Tm	460.32	-	500.22	-	-	-	559.57
Arroz pilado 90-10 al consumidor	Kg	0.67	-	0.70	0.54	-	-	0.80
Arroz pilado 80-20 al consumidor	Kg	0.53	-	0.61	-	-	-	0.67
Frijol negro al productor	Tm	642.14	-	547.61	-	-	-	717.83
Frijol negro al mayorista	Tm	992.67	-	688.70	-	-	-	833.26
Frijol negro al consumidor	Kg	1.15	-	0.96	-	-	-	1.22
Frijol rojo al productor	Tm	527.98	-	547.61	-	-	-	935.65
Frijol rojo al mayorista	Tm	971.33	-	712.83	612.39	-	-	1,057.39
Frijol rojo al consumidor	Kg	1.20	-	1.09	0.70	-	-	1.48
Maíz amarillo al productor	Tm	-	-	164.35	-	-	-	-
Maíz amarillo al mayorista	Tm	129.92	-	233.04	-	-	-	243.04
Maíz amarillo al consumidor	Kg	-	-	0.28	-	-	-	0.35
Maíz blanco al productor	Tm	256.86	-	187.17	-	-	-	-
Maíz blanco al mayorista	Tm	285.40	-	233.04	223.04	-	-	-
Maíz blanco al consumidor	Kg	0.36	-	0.28	0.24	-	-	-
Sorgo Blanco al productor	Tm	-	-	123.26	-	-	-	-
Sorgo Blanco al mayorista	Tm	-	-	164.57	197.83	-	-	-
Sorgo Blanco al consumidor	Kg	-	-	0.22	0.26	-	-	-
Sorgo Rojo o industrial al productor	Tm	-	-	-	-	-	-	146.30
Sorgo Rojo o industrial al mayorista	Tm	-	-	-	-	-	-	-
Cebolla amarilla al productor	Kg	0.46	-	-	-	-	-	0.44

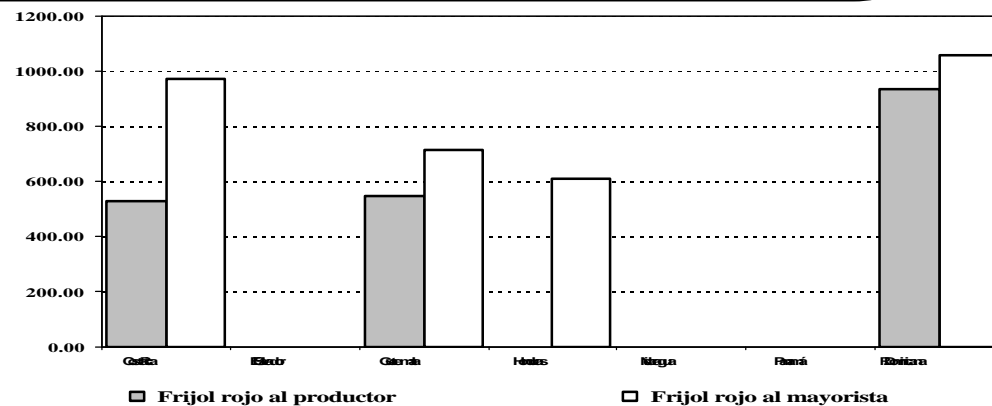
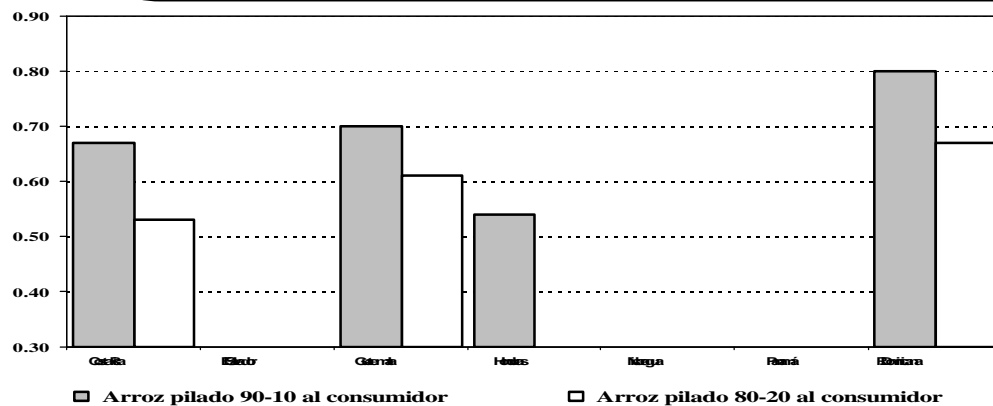

Precios observados en diversos países.

COMPARATIVO DE PRECIOS EN PRODUCTOS AGROPECUARIOS (US\$)

Producto	Unidad	Costa Rica	El Salvador	Guatemala	Honduras	Nicaragua	Panamá	R. Dominicana
Cebolla amarilla al mayorista	Kg	0.51	-	0.38	0.36	-	-	0.80
Cebolla amarilla al consumidor	Kg	0.58	-	0.70	-	-	-	1.54
Culantro al mayorista	Rollo	0.06	-	-	-	-	-	-
Culantro al consumidor	Rollo	0.07	-	-	-	-	-	-
Chile dulce o pimentón al mayorista	Ciento	11.00	-	5.32	6.68	-	-	-
Chile dulce o pimentón al consumidor	Kg	0.14	-	-	-	-	-	-
Pepino al mayorista	Kg	0.29	-	-	0.17	-	-	0.22
Pepino al consumidor	Kg	0.38	-	-	-	-	-	0.39
Repollo al productor	Kg	0.09	-	-	-	-	-	0.18
Repollo al mayorista	Kg	0.17	-	-	0.09	-	-	0.37
Repollo al consumidor	Kg	0.24	-	-	-	-	-	0.61
Tomate industrial al productor	Kg	-	-	-	-	-	-	0.02
Tomate industrial al mayorista	Kg	-	-	0.41	0.31	-	-	0.23
Tomate industrial al consumidor	Kg	-	-	0.57	-	-	-	0.67
Tomate de mesa al productor	Kg	0.24	-	-	-	-	-	0.28
Tomate de mesa al mayorista	Kg	0.32	-	-	0.38	-	-	0.65
Tomate de mesa al consumidor	Kg	0.53	-	-	-	-	-	0.91
Jenjibre al productor	Kg	0.15	-	-	-	-	-	0.38
Jenjibre al mayorista	Kg	-	-	-	-	-	-	0.67
Jenjibre al consumidor	Kg	-	-	-	-	-	-	1.89
Malanga al mayorista	Kg	-	-	-	-	-	-	0.55
Malanga al consumidor	Kg	-	-	-	-	-	-	1.09
Name al mayorista	Kg	-	-	-	-	-	-	0.66

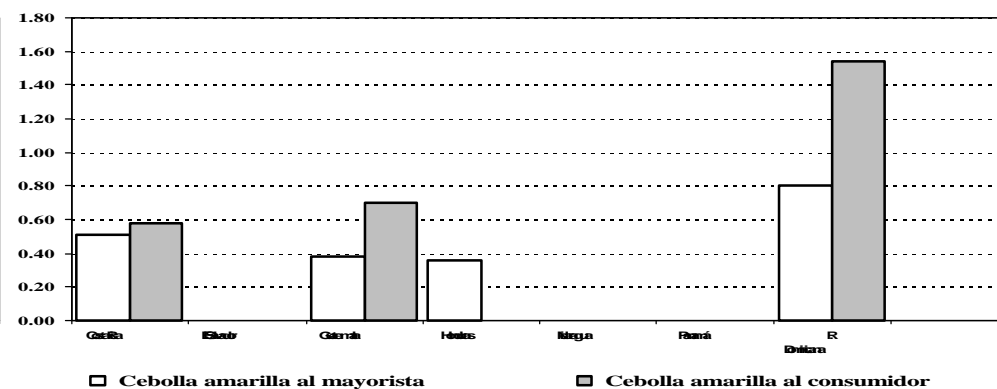
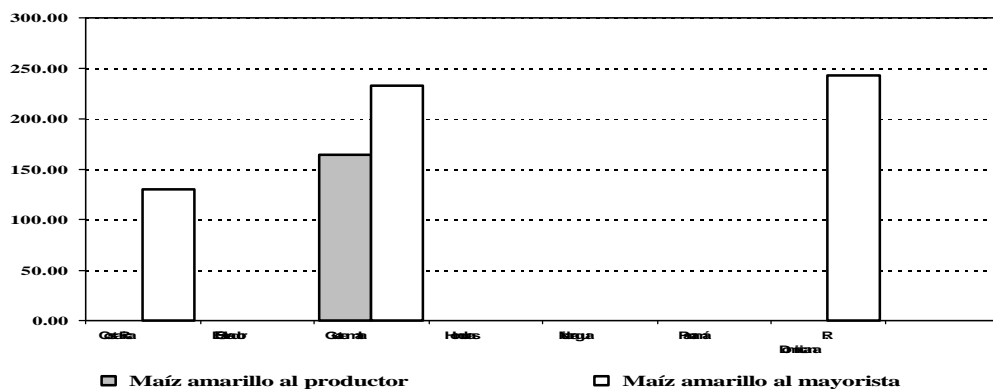

Canasta Agropecuaria No. 105

México - Centroamérica (Marzo 2002)

Precios observados en diversos países.

COMPARATIVO DE PRECIOS EN PRODUCTOS AGROPECUARIOS (US\$)

Producto	Unidad	Costa Rica	El Salvador	Guatemala	Honduras	Nicaragua	Panamá	R. Dominicana
Ñame al consumidor	Kg	-	-	-	-	-	-	0.98
Papa redonda al productor	Kg	0.53	-	-	-	-	-	0.29
Papa redonda al mayorista	Kg	0.62	-	0.39	-	-	-	0.41
Papa redonda al consumidor	Kg	0.78	-	0.54	-	-	-	0.72
Papa larga al productor	Kg	-	-	-	-	-	-	-
Papa larga al mayorista	Kg	-	-	0.52	0.38	-	-	-
Papa larga al consumidor	Kg	-	-	0.70	-	-	-	-
Yuca al mayorista	Kg	0.24	-	-	0.27	-	-	0.25
Yuca al consumidor	Kg	0.36	-	-	-	-	-	0.46
Aguaate al mayorista	Ciento	-	-	9.96	-	-	-	23.65
Aguaate al consumidor	Unidad	-	-	0.19	-	-	-	0.38
Coco al mayorista	Ciento	23.00	-	16.40	18.51	-	-	12.36
Coco al consumidor	Unidad	0.38	-	0.32	-	-	-	0.36
Limón persa al mayorista	Ciento	10.00	-	6.31	5.86	-	-	5.74
Limón persa al consumidor	Unidad	0.13	-	-	-	-	-	0.09
Mango al mayorista	Ciento	24.00	-	9.04	-	-	-	11.70
Mango al consumidor	Unidad	0.37	-	0.19	-	-	-	0.17
Melón al mayorista	Ciento	22.00	-	17.87	15.42	-	-	45.50
Melón al consumidor	Unidad	0.38	-	0.25	-	-	-	0.59
Piña al mayorista	Ciento	86.00	-	35.75	53.36	-	-	43.70
Piña al consumidor	Unidad	1.02	-	0.46	-	-	-	0.64
Plátano maduro al productor	Ciento	-	-	-	-	-	-	-

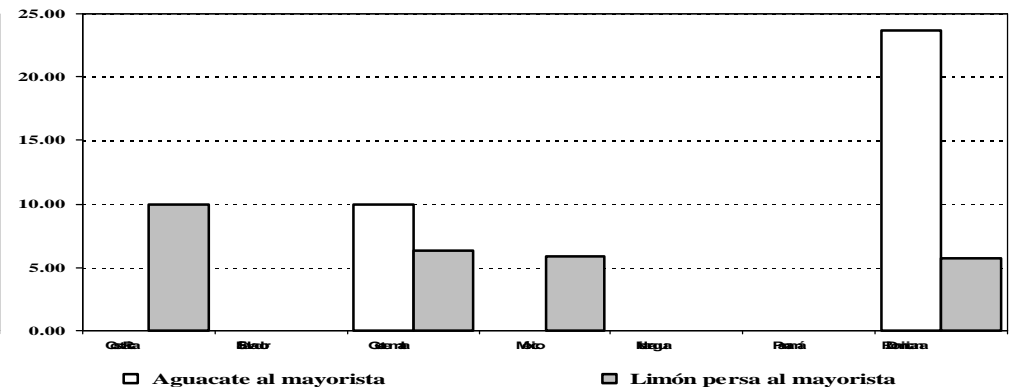
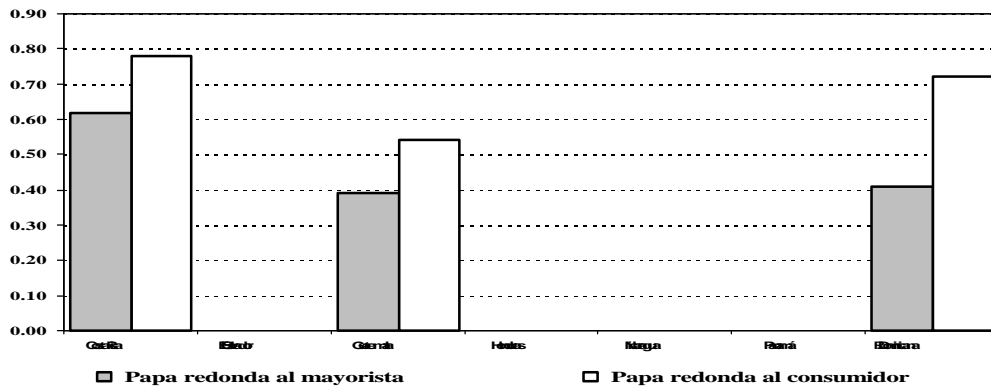

Canasta Agropecuaria No. 105

México - Centroamérica (Marzo 2002)

Precios observados en diversos países.

COMPARATIVO DE PRECIOS EN PRODUCTOS AGROPECUARIOS (US\$)

Producto	Unidad	Costa Rica	El Salvador	Guatemala	Honduras	Nicaragua	Panamá	R. Dominicana
Plátano maduro al mayorista	Ciento	10.00	-	7.57	-	-	-	4.70
Plátano maduro al consumidor	Unidad	0.11	-	0.12	-	-	-	0.06
Plátano verde al productor	Ciento	6.00	-	-	-	-	-	8.18
Plátano verde al mayorista	Ciento	10.00	-	-	8.95	-	-	10.80
Plátano verde al consumidor	Unidad	0.11	-	-	-	-	-	0.10
Sandía al mayorista	Ciento	17.00	-	50.46	-	-	-	30.02
Sandía al consumidor	Unidad	0.35	-	0.63	-	-	-	0.45
Leche fluída al productor	Litro	0.31	-	-	-	-	-	0.35
Leche fluída al consumidor	Litro	0.49	-	0.69	0.56	-	-	0.93
Carne de novillo en pie	Kg	1.18	-	-	-	-	-	1.76
Carne de novillo en canal caliente	Kg	2.14	-	2.20	2.11	-	-	2.15
Carne de cerdo en pie	Kg	1.12	-	-	-	-	-	1.54
Carne de cerdo en canal caliente	Kg	1.49	-	2.48	1.96	-	-	1.65
Carne de pollo entero al consumidor	Kg	1.98	-	2.07	1.63	-	-	1.78
Pechuga de pollo al consumidor	Kg	2.21	-	2.02	2.83	-	-	3.35
Muslo de pollo al consumidor	Kg	1.94	-	1.50	2.54	-	-	1.89
Huevos blancos de gallina al productor	Kg	0.68	-	-	-	-	-	0.86
Huevos blancos de gallina al mayorista	Kg	0.76	-	1.20	1.11	-	-	0.96
Huevos blancos de gallina al consumidor	Kg	0.86	-	1.43	1.29	-	-	1.26
Ajonjolí al productor	Kg	-	-	-	-	-	-	-
Azúcar blanca al mayorista	Tm	563.66	-	406.40	-	-	-	604.35
Azúcar blanca al consumidor	Kg	0.61	-	0.46	0.54	-	-	0.63

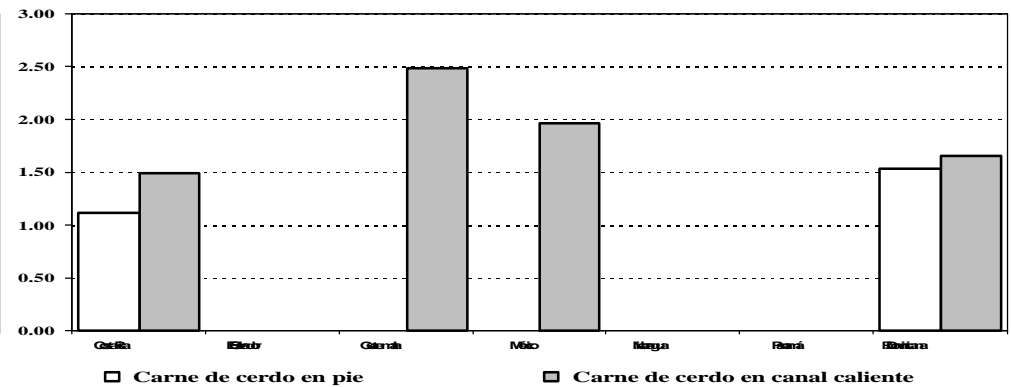
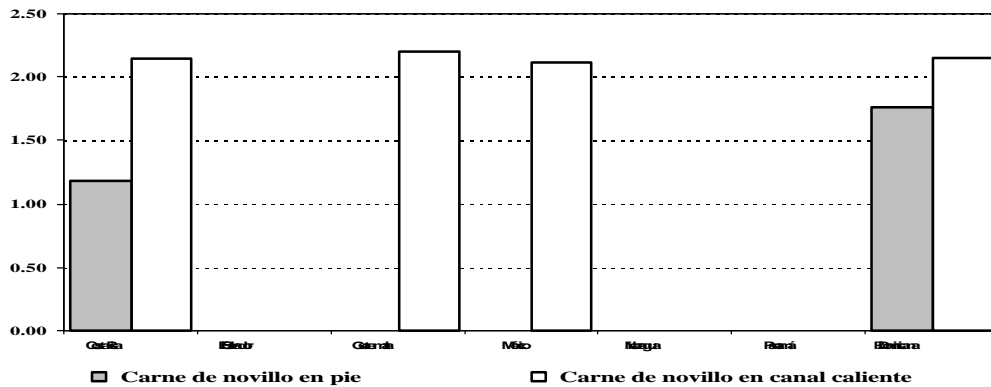

Canasta Agropecuaria No. 105

Frutas Nacionales (Marzo 2002)

Precios promedio en diversas Centrales de Abasto.

▨ 1a. Semana ▤ 2a. Semana ■ 3a. Semana □ 4a. Semana

AGUACATE		\$ POR KG.			
HASS	ORIGEN	1a	2a	3a	4a
1.- DF.	MICH.	6.12	6.12	6.47	6.47
2.- GUADALAJARA	MICH.	7.30	6.80	6.70	7.13
3.- MERIDA	D.F.	7.56	7.33	7.50	7.22
4.- TOLUCA	MICH.	8.70	8.80	8.63	7.75
5.- TORREON	MICH.	7.58	7.58	7.50	7.40
Promedio de	D.F. GUAD. MER. TOL. TORR.				
Marzo de 2002		6.29	6.98	7.40	8.47

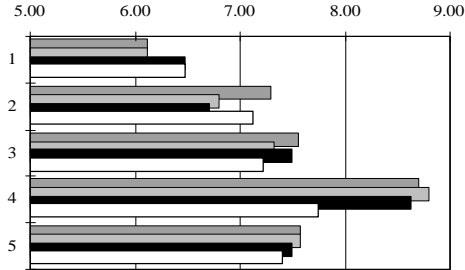

LIMON		\$ POR KG.			
S/SEMILLA	ORIGEN	1a	2a	3a	4a
1.- DF.	VER.	3.82	5.06	5.50	5.13
2.- GUADALAJARA	VER.	4.30	3.80	6.10	7.25
3.- MERIDA	YUC.	6.85	8.10	8.10	7.19
4.- TORREON	VER.	4.58	4.32	4.33	4.38
5.- PUEBLA	VER.	2.84	1.81	1.74	2.40
Promedio de	D.F. GUAD. MER. TORR. PUE.				
Marzo de 2002		4.88	5.36	7.56	4.40

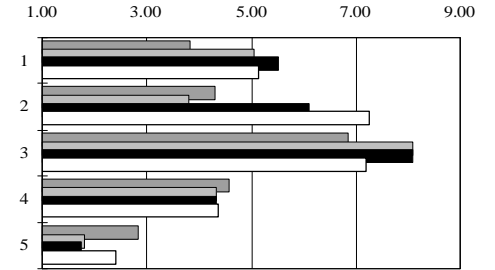

FRESA		\$ POR KG.			
	ORIGEN	1a	2a	3a	4a
1.- DF.	MICH.	10.33	10.33	11.00	11.67
2.- GUADALAJARA	MICH.	8.67	8.67	8.00	8.75
3.- MONTERREY	MICH.	19.20	20.40	22.80	21.00
4.- TOLUCA	MEX. MICH.	8.83	9.33	8.13	10.21
5.- TORREON	GTO.	30.72	26.20	22.60	22.60
Promedio de	D.F. GUAD. MONT. TOL. TORR.				
Marzo de 2002		10.83	8.52	20.85	9.13

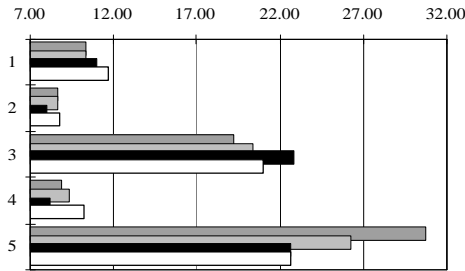

MANZANA		\$ POR KG.			
GOLDEN DELICIOUS	ORIGEN	1a	2a	3a	4a
1.- DF.	CHH.	10.50	10.50	10.70	11.00
2.- GUADALAJARA	IMP.	10.60	10.60	10.45	10.50
3.- MERIDA	IMP.	12.30	12.27	12.50	12.75
4.- MONTERREY	IMP.	11.10	10.30	11.00	11.00
5.- TORREON	IMP.	8.97	8.53	8.24	8.21
Promedio de	D.F. GUAD. MER. MONT. TORR.				
Marzo de 2002		10.68	10.54	12.46	10.85

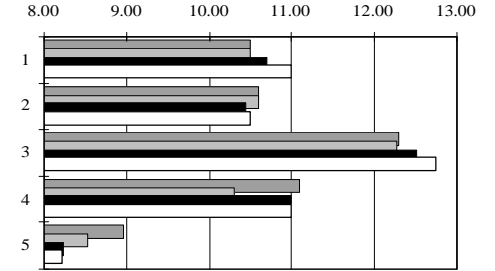

GUAYABA		\$ POR KG.			
	ORIGEN	1a	2a	3a	4a
1.- DF.	MICH.	4.62	4.15	4.00	4.04
2.- GUADALAJARA	MICH.	3.77	4.15	3.77	3.27
3.- MONTERREY	AGS.	4.20	4.20	4.33	4.17
4.- TORREON	AGS.	5.29	5.15	5.23	5.15
5.- PUEBLA	MICH.	4.40	3.80	3.67	4.17
Promedio de	D.F. GUAD. MONT. TORR. PUE.				
Marzo de 2002		4.20	3.74	4.23	5.21

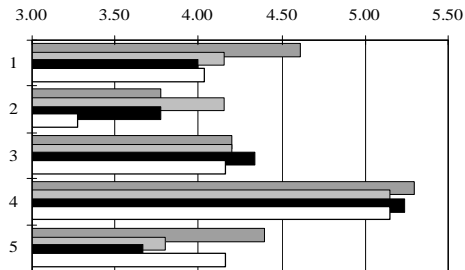

MANZANA		\$ POR KG.			
RED DELICIOUS	ORIGEN	1a	2a	3a	4a
1.- DF.	IMP.	10.89	10.56	10.89	11.11
2.- GUADALAJARA	IMP.	7.50	8.00	8.00	8.31
3.- MONTERREY	IMP.	8.90	8.80	9.30	9.13
4.- PUEBLA	IMP.	12.00	12.00	11.70	11.50
5.- TORREON	IMP.	8.73	8.40	8.26	8.19
Promedio de	D.F. GUAD. MONT. PUE. TORR.				
Marzo de 2002		10.86	7.95	9.03	11.80

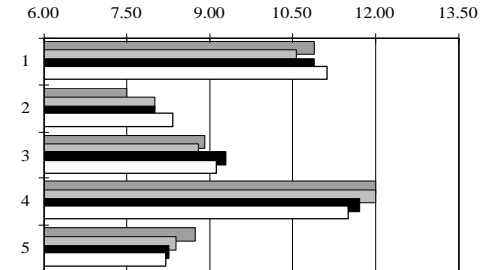

LIMON		\$ POR KG.			
C/S No. 5	ORIGEN	1a	2a	3a	4a
1.- DF.	MICH.	3.78	3.50	3.67	3.40
2.- GUADALAJARA	COL.	3.35	3.07	3.03	2.82
3.- PUEBLA	VER. MICH.	7.80	6.30	4.65	4.69
4.- MONTERREY	MICH. COL.	3.61	3.17	3.39	3.26
5.- HERMOSILLO	COL.	4.25	3.45	3.25	3.58
Promedio de	D.F. GUAD. PUE. MONT. HERM.				
Marzo de 2002		3.59	3.07	5.86	3.36

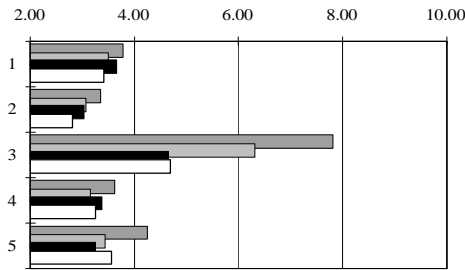

PERA		\$ POR KG.			
D'ANJOU 100	ORIGEN	1a	2a	3a	4a
1.- DF.	IMP.	11.11	11.11	11.11	11.11
2.- GUADALAJARA	IMP.	9.05	9.15	9.20	9.13
3.- HERMOSILLO	IMP.	9.19	8.61	8.83	8.89
4.- MERIDA	IMP.	11.06	10.88	10.88	11.42
5.- TORREON	IMP.	9.71	9.70	9.71	9.70
Promedio de	D.F. GUAD. HERM. MER. TORR.				
Marzo de 2002		11.11	9.13	8.88	11.06

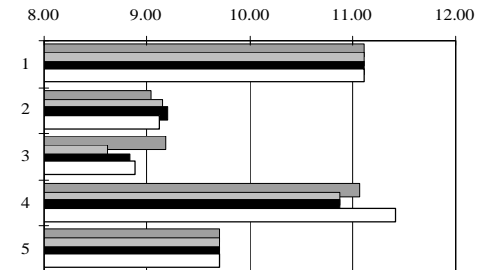

FUENTE: ASERCA CON DATOS DE S.NIIM

Canasta Agropecuaria No. 105

Frutas Nacionales (Marzo 2002)

Precios promedio en diversas Centrales de Abasto.

▨ 1a. Semana ▤ 2a. Semana ■ 3a. Semana □ 4a. Semana

NARANJA VAL. MED.		\$ POR KG.			
ORIGEN		1a	2a	3a	4a
1.- DF.	VER.	1.14	1.14	1.24	1.25
2.- GUADALAJARA	VER.	1.38	1.38	1.56	1.45
3.- HERMOSILLO	SON.	1.40	1.40	1.40	1.40
4.- MERIDA	YUC.	1.20	1.20	1.26	1.23
5.- TOLUCA	VER.	1.22	1.22	1.23	1.20
Promedio de	DF. GUAD. HERM. MER. TOL.				
Marzo de 2002		1.19	1.44	1.40	1.22

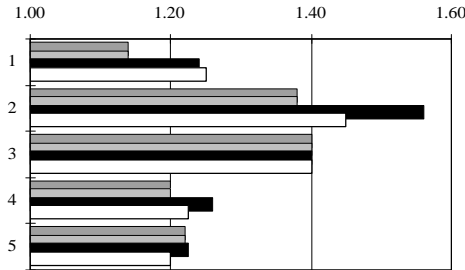

PLATANO MACHO		\$ POR KG.			
ORIGEN		1a	2a	3a	4a
1.- DF.	CHIS.	4.50	4.32	4.00	4.00
2.- GUADALAJARA	OAX.	6.38	6.18	6.06	6.43
3.- MERIDA	CHIS.	4.58	4.50	4.58	4.50
4.- MONTERREY	CHIS.	7.50	7.50	7.50	7.25
5.- TUXTLA GTEZ.	CHIS.	3.50	3.75	3.50	3.50
Promedio de	DF. GUAD. MER. MONT. Tuxt.				
Marzo de 2002		4.21	6.26	4.54	7.44

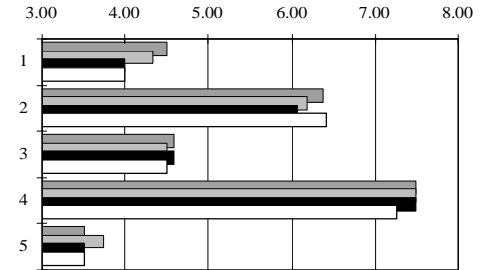

PAPAYA MARADOL		\$ POR KG.			
ORIGEN		1a	2a	3a	4a
1.- DF.	OAX.	5.20	5.28	5.40	4.78
2.- GUADALAJARA	JAL.	5.40	5.10	5.00	5.00
3.- MERIDA	YUC.	3.50	3.00	3.50	4.00
4.- MONTERREY	CHIS.	6.30	6.20	6.40	6.75
5.- PUEBLA	YUC.	3.74	3.66	4.28	5.43
Promedio de	DF. GUAD. MER. MONT. PUE.				
Marzo de 2002		5.16	5.13	3.50	6.41

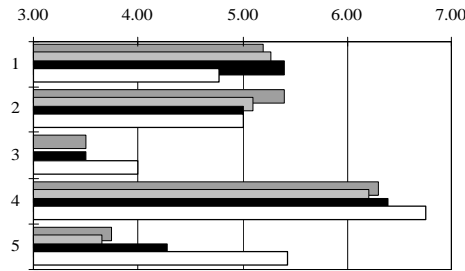

PLATANO TABASCO		\$ POR KG.			
ORIGEN		1a	2a	3a	4a
1.- DF.	TAB.	2.94	2.74	2.47	2.32
2.- GUADALAJARA	MICH.	2.50	2.68	2.86	2.85
3.- LEON	COL.	2.62	2.64	2.78	2.90
4.- MONTERREY	TAB.	3.22	3.16	3.22	3.54
5.- PUEBLA	TAB.	2.32	2.38	2.28	2.28
Promedio de	DF. GUAD. LEON MONT. PUE.				
Marzo de 2002		2.62	2.72	2.73	3.28

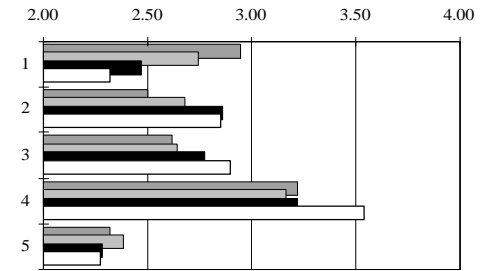

PIÑA MEDIANA		\$ POR KG.			
ORIGEN		1a	2a	3a	4a
1.- DF.*	VER.	7.00	7.00	7.80	8.00
2.- GUADALAJARA	VER.	3.30	3.12	3.04	3.53
3.- MERIDA*	VER.	7.00	ND	ND	9.00
4.- MONTERREY	VER. OAX.	2.92	2.84	3.64	3.85
5.- TORREON	OAX.	3.90	3.66	3.58	3.38
Promedio de	DF. GUAD. MER. MONT. TORR.				
Marzo de 2002		7.45	3.25	8.00	3.31

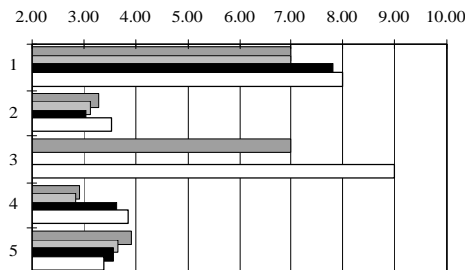

SANDIA SANGRIA		\$ POR KG.			
ORIGEN		1a	2a	3a	4a
1.- DF.	TAB.	2.66	3.04	4.00	4.38
2.- GUADALAJARA	NAY. JAL.	2.34	2.90	3.63	4.25
3.- HERMOSILLO	NAY. SIN.	2.50	2.50	3.50	3.50
4.- MONTERREY	TAB. NAY.	2.84	3.38	4.60	4.50
5.- PUEBLA	CHH.	4.42	2.94	3.42	3.95
Promedio de	DF. GUAD. HERM. MONT. PUE.				
Marzo de 2002		3.52	3.28	3.00	3.83

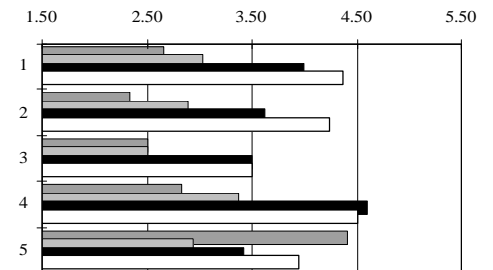

PLATANO CHIAPAS		\$ POR KG.			
ORIGEN		1a	2a	3a	4a
1.- DF.	CHIS.	3.28	3.02	2.78	2.67
2.- HERMOSILLO	CHIS.	4.90	4.65	4.75	4.63
3.- MERIDA	TAB.	3.42	3.61	3.61	3.56
4.- MONTERREY	CHIS.	3.77	3.66	3.66	3.89
5.- TOLUCA	CHIS.	3.80	3.80	3.61	3.56
Promedio de	DF. HERM. MER. MONT. TOL.				
Marzo de 2002		2.94	4.73	3.55	3.75

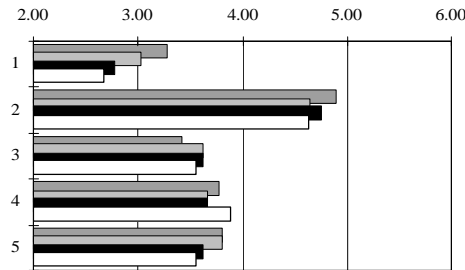

TORONJA ROJA		\$ POR KG.			
ORIGEN		1a	2a	3a	4a
1.- DF.	VER.	1.60	1.74	2.60	2.80
2.- GUADALAJARA	VER.	2.20	2.00	2.34	2.45
3.- PUEBLA	VER.	1.50	1.50	1.74	2.55
4.- MONTERREY	NL.	2.26	2.30	2.50	2.50
5.- TORREON	NL.	3.38	3.40	3.40	3.40
Promedio de	DF. GUAD. PUE. MONT. TORR.				
Marzo de 2002		2.19	2.25	1.82	2.39

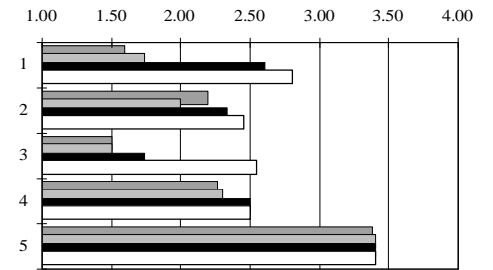

FUENTE: ASERCA CON DATOS DE S.NIIM

Canasta Agropecuaria No. 105

Hortalizas Nacionales (Marzo 2002)

Precios promedio en diversas Centrales de Abasto.

1a. Semana 2a. Semana 3a. Semana 4a. Semana

AJO BLANCO		\$ POR KG.				
ORIGEN		1a	2a	3a	4a	
1.- HERMOSILLO	IMP.	25.60	25.00	26.80	28.00	
2.- CULIACAN	JAL.	23.80	23.80	24.50	22.67	
3.- PUEBLA	GTO.	22.00	21.80	21.00	21.00	
4.- LEON	GTO.	24.20	23.40	21.33	22.00	
5.- TORREON	ZAC.	23.60	24.90	25.48	25.50	
Promedio de	HERM CUL. PUE LEON TORR.					
Marzo de 2002		26.35	23.69	21.45	22.73	24.87

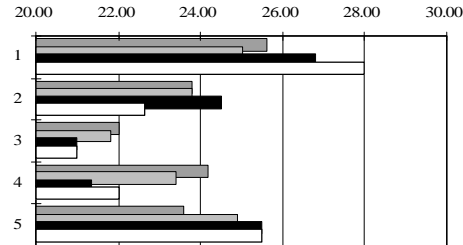

CHAYOTE SIN ESPINAS		\$ POR KG.				
ORIGEN		1a	2a	3a	4a	
1.- DF.	VER.	4.88	3.48	1.76	2.00	
2.- GUADALAJARA	JAL.	4.71	4.43	3.36	3.04	
3.- MERDA	DF.	4.33	4.50	2.93	2.67	
4.- MONTERREY	VER.	4.40	5.20	4.00	3.04	
5.- TOLUCA	MCH.	4.20	4.79	4.60	3.90	
Promedio de	DF. GUAD. MER. MONT. TOL.					
Marzo de 2002		3.03	3.88	3.61	4.16	4.37

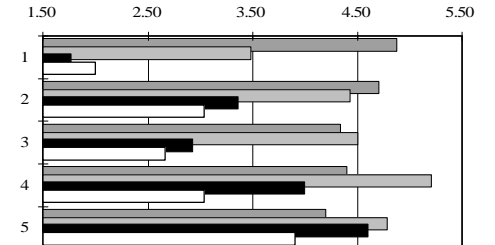

CALABACITA ITALIANA		\$ POR KG.				
ORIGEN		1a	2a	3a	4a	
1.- DF.	MOR.	5.92	5.52	4.72	3.50	
2.- GUADALAJARA	JAL.	4.36	3.27	2.59	1.93	
3.- MONTERREY	DF.	6.64	6.64	5.68	4.70	
4.- MERDA	PUE.	5.50	8.00	8.00	6.40	
5.- TOLUCA	MOR. MCH.	4.08	4.40	4.25	3.05	
Promedio de	DF. GUAD. MONT. MER. TOL.					
Marzo de 2002		4.92	3.04	5.92	6.98	3.95

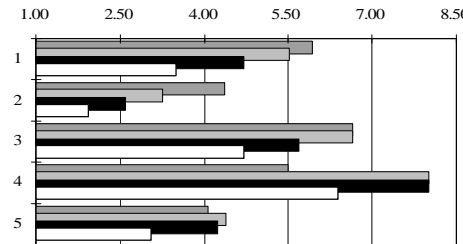

CHICHARO ARRUGADO		\$ POR KG.				
ORIGEN		1a	2a	3a	4a	
1.- DF.	MEX.	3.80	3.86	3.52	3.58	
2.- TOLUCA	MEX.	3.70	4.10	4.25	3.13	
3.- MONTERREY	MEX.	10.40	9.80	10.00	11.13	
4.- LEON	MEX.	11.20	10.80	11.00	10.75	
5.- PUEBLA	MEX.	4.86	4.44	4.70	4.18	
Promedio de	DF. TOL. MONT. LEON. PUE.					
Marzo de 2002		3.69	3.79	10.33	10.94	4.54

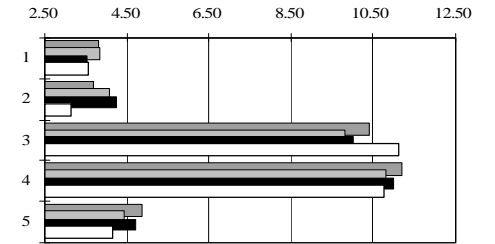

CEBOLLA BOLA		\$ POR KG.				
ORIGEN		1a	2a	3a	4a	
1.- DF.	MOR.	2.22	2.26	2.54	2.80	
2.- GUADALAJARA	MCH. MOR.	1.88	2.00	2.80	3.30	
3.- MERDA	MOR.	3.26	3.24	3.38	3.45	
4.- MONTERREY	TAMPS.	3.44	3.08	3.22	3.67	
5.- TOLUCA	MEX. GTO.	2.50	2.63	2.54	2.63	
Promedio de	DF. GUAD. MER. MONT. TOL.					
Marzo de 2002		2.46	2.50	3.33	3.35	2.58

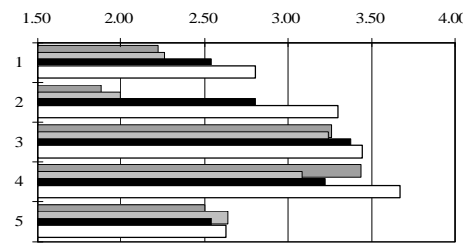

CHILE JALAPEÑO		\$ POR KG.				
ORIGEN		1a	2a	3a	4a	
1.- DF.	SIN.	3.68	3.64	4.42	5.00	
2.- GUADALAJARA	SIN. JAL.	3.00	3.70	4.20	5.70	
3.- LEON	SIN.	4.80	5.00	4.88	4.88	
4.- MONTERREY	SIN.	2.96	3.18	4.76	4.75	
5.- TORREON	SIN.	3.42	3.60	3.48	3.43	
Promedio de	DF. GUAD. LEON. MONT. TORR.					
Marzo de 2002		4.19	4.15	4.89	3.91	3.48

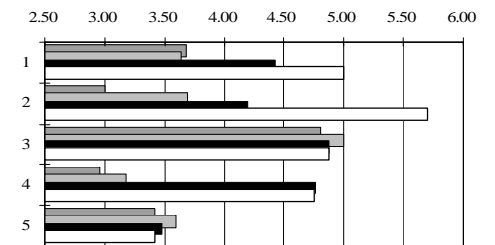

COLIFLOR MEDIANA		\$ POR DOCENA				
ORIGEN		1a	2a	3a	4a	
1.- DF.	PUE.	69.00	64.00	69.00	70.00	
2.- GUADALAJARA	JAL. SLP.	60.00	60.00	67.20	69.00	
3.- LEON	GTO.	56.00	54.00	57.50	55.00	
4.- TOLUCA	PUE.	62.00	58.00	62.50	53.75	
5.- TORREON	SLP.	72.00	72.00	72.00	72.00	
Promedio de	DF. GUAD. LEON. TOL. TORR.					
Marzo de 2002		68.00	64.05	55.63	59.06	72.00

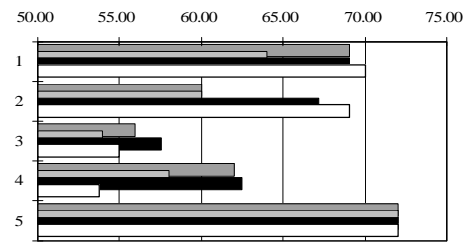

CHILE POBLANO		\$ POR KG.				
ORIGEN		1a	2a	3a	4a	
1.- DF.	SIN.	4.90	5.00	5.10	5.38	
2.- GUADALAJARA	SIN.	5.40	5.60	5.20	5.63	
3.- TOLUCA	SIN.	6.00	6.20	5.75	6.00	
4.- MONTERREY	SIN.	7.40	6.70	6.50	7.13	
5.- TORREON	SIN.	6.22	6.30	6.38	6.35	
Promedio de	DF. GUAD. TOL. MONT. TORR.					
Marzo de 2002		5.09	5.46	5.99	6.93	6.31

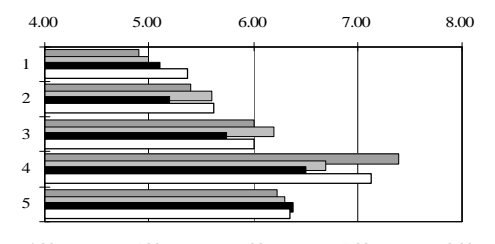

COL MEDIANA		\$ POR KG.				
ORIGEN		1a	2a	3a	4a	
1.- DF.	PUE.	1.60	1.53	1.53	1.50	
2.- GUADALAJARA	JAL.	1.18	1.12	1.10	1.10	
3.- MERDA	PUE.	1.23	1.14	1.32	1.17	
4.- MONTERREY	NL.	1.14	1.14	1.25	1.28	
5.- TOLUCA	PUE.	1.87	1.67	1.67	1.92	
Promedio de	DF. GUAD. MER. MONT. TOL.					
Marzo de 2002		1.54	1.13	1.21	1.20	1.78

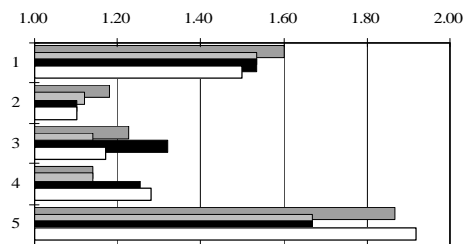

CHILE SERRANO		\$ POR KG.				
ORIGEN		1a	2a	3a	4a	
1.- DF.	TAMPS.	5.70	6.00	5.60	5.25	
2.- GUADALAJARA	SIN.	4.90	6.20	6.10	6.21	
3.- TORREON	SIN.	5.40	5.40	5.40	5.45	
4.- MONTERREY	SIN. TAMPS.	5.50	6.30	6.40	6.08	
5.- TOLUCA	TAMPS.	6.00	7.20	6.50	5.88	
Promedio de	DF. GUAD. TORR. MONT. TOL.					
Marzo de 2002		5.64	5.85	5.41	6.07	6.39

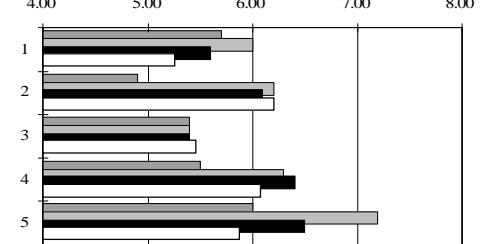

Canasta Agropecuaria No. 105

Hortalizas Nacionales (Marzo 2002)

Precios promedio en diversas Centrales de Abasto.

▨ 1a. Semana ▤ 2a. Semana ■ 3a. Semana □ 4a. Semana

EJOTE		\$ POR KG.			
ORIGEN		1a	2a	3a	4a
1.- HERMOSILLO	SIN.SON.	6.95	7.05	6.75	6.70
2.- GUADALAJARA	JAL.MEX.	6.00	6.00	7.50	6.50
3.- MONTERREY	MEX.	9.50	9.20	9.40	8.25
4.- TOLUCA	HGO.	6.10	6.60	7.43	5.63
5.- TORREON	S.L.P.	8.40	8.96	9.45	9.33
Promedio de	HERM GUAD MONT. TOL. TORR.				
Marzo de 2002		6.86	6.50	9.09	6.44

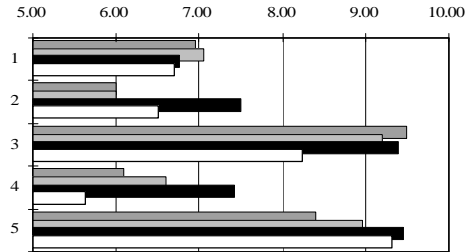

LECHUGA ROMANITA GDE.		\$ POR DOCENA			
ORIGEN		1a	2a	3a	4a
1.- DF.	PUE.	40.00	41.00	41.00	41.25
2.- GUADALAJARA	GTO.	28.80	43.20	47.40	49.50
3.- MERDA	PUE.	48.67	49.00	47.25	47.00
4.- TORREON	S.L.P.	27.00	27.90	28.50	28.50
5.- LEON	GTO.	26.00	24.00	22.00	22.67
Promedio de	DF. GUAD. MER. TORR. LEON.				
Marzo de 2002		40.81	42.23	47.98	23.67

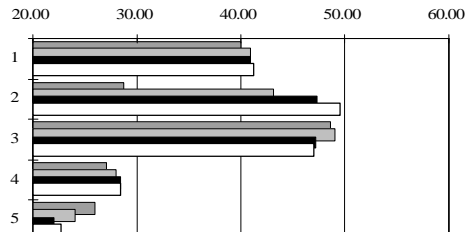

MELON CANTALOUPE 36		\$ POR KG.			
ORIGEN		1a	2a	3a	4a
1.- DF.	GRO.	4.21	5.21	5.42	5.53
2.- GUADALAJARA	AL.COL.GRO.	5.80	5.76	5.80	5.50
3.- MERDA	DF.	5.10	5.05	5.70	6.29
4.- MONTERREY	COL.	6.10	6.10	6.40	6.25
5.- TOLUCA	OAX.GRO.	4.68	5.16	5.00	5.26
Promedio de	DF. GUAD. MER. MONT. TOL.				
Marzo de 2002		5.09	5.72	5.54	5.03

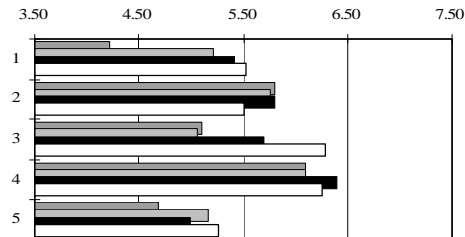

PAPA ALPHA		\$ POR KG.			
ORIGEN		1a	2a	3a	4a
1.- DF.	SIN.	6.80	6.80	6.20	6.13
2.- GUADALAJARA	SIN.	6.10	5.90	6.00	6.00
3.- MERDA	SIN.	7.36	7.70	7.30	6.95
4.- MONTERREY	SIN.	6.90	7.10	6.70	6.75
5.- TOLUCA	SIN.	5.80	6.70	6.25	6.38
Promedio de	DF. GUAD. MER. MONT. TOL.				
Marzo de 2002		6.48	6.00	7.33	6.86

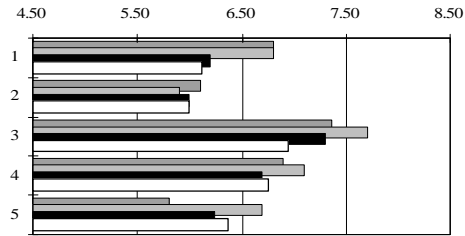

PEPINO		\$ POR KG.			
ORIGEN		1a	2a	3a	4a
1.- DF.	SIN.	4.00	3.76	4.08	4.00
2.- GUADALAJARA	MICH.	2.40	2.08	2.00	2.00
3.- PUEBLA	VER.	1.77	1.90	1.63	1.54
4.- MONTERREY	SIN.	4.08	4.24	3.52	4.10
5.- TOLUCA	SIN.	3.68	3.20	3.60	4.30
Promedio de	DF. GUAD. PUE. MONT. TOL.				
Marzo de 2002		3.96	2.12	1.71	3.99

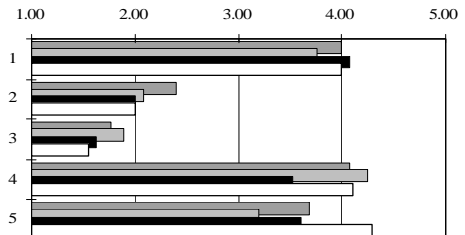

TOMATE BOLA		\$ POR KG.			
ORIGEN		1a	2a	3a	4a
1.- DF.	SIN.	6.00	5.80	11.00	10.00
2.- GUADALAJARA	SIN.	3.80	3.90	6.90	7.50
3.- MERDA	DF.	6.75	7.50	9.00	13.00
4.- MONTERREY	SIN.	4.27	4.13	8.40	8.00
5.- TORREON	SIN.	4.48	4.20	4.30	4.30
Promedio de	DF. GUAD. MER. MONT. TORR.				
Marzo de 2002		8.20	5.53	9.06	6.20

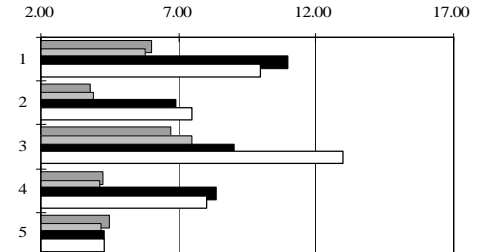

TOMATE SALADETTE		\$ POR KG.			
ORIGEN		1a	2a	3a	4a
1.- DF.	TAB.	2.66	3.04	4.00	4.38
2.- GUADALAJARA	NAY.JAL.	2.34	2.90	3.63	4.25
3.- MERDA	TAB.QROO.	2.75	2.50	3.43	3.45
4.- MONTERREY	TAB.NAY.	2.84	3.38	4.60	4.50
5.- TOLUCA	NAY.	2.80	3.30	3.75	3.93
Promedio de	DF. GUAD. MER. MONT. TOL.				
Marzo de 2002		3.52	3.28	3.03	3.83

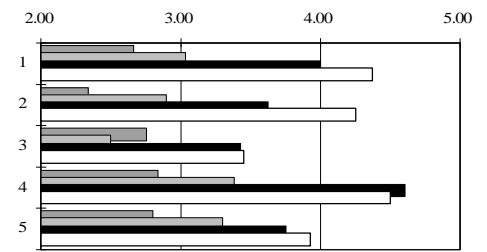

TOMATE VERDE		\$ POR KG.			
ORIGEN		1a	2a	3a	4a
1.- DF.	SIN.	3.44	3.78	4.22	5.00
2.- GUADALAJARA	JAY.JAL.SIN.	3.50	3.50	4.40	4.13
3.- MERDA	DF.YUC.	5.60	6.00	6.20	3.00
4.- MONTERREY	SIN.	4.90	4.90	5.90	6.25
5.- TOLUCA	MEX.SIN.	4.80	5.52	5.80	5.55
Promedio de	DF. GUAD. MER. MONT. TOL.				
Marzo de 2002		4.11	3.88	5.20	5.42

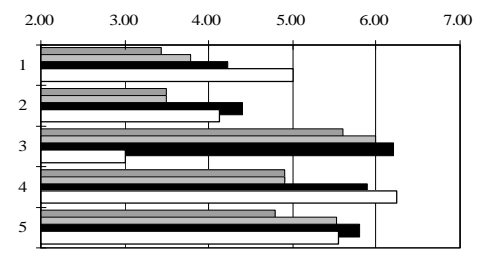

ZANAHORIA MEDIANA		\$ POR KG.			
ORIGEN		1a	2a	3a	4a
1.- DF.	GTO.	2.36	2.14	1.89	1.83
2.- GUADALAJARA	GTO.	1.84	1.80	1.60	1.60
3.- MERDA	PUE.	3.12	3.14	2.74	2.50
4.- MONTERREY	GTO.	2.28	2.24	2.16	2.20
5.- TOLUCA	MEX.GTO.	2.68	2.61	2.19	2.14
Promedio de	DF. GUAD. MER. MONT. TOL.				
Marzo de 2002		2.06	1.71	2.88	2.24

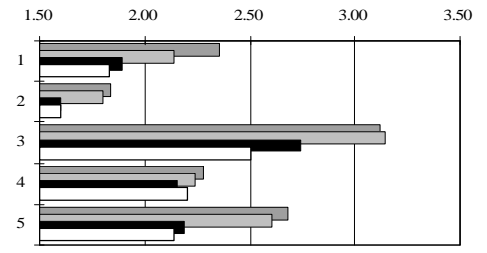

D. F. CHILES SECOS		\$ POR KG.			
ORIGEN		1a	2a	3a	4a
1.- C. ANCHO	ZAC.	40.00	41.60	40.80	40.00
2.- C. ARBOL SECO	CHH.	21.40	22.00	22.00	21.75
3.- C. GUAMILLO	ZAC.	24.00	24.00	24.00	24.00
4.- C. PASILLA	QRO.	42.00	42.00	42.00	42.00
Promedio de	Ancho Arbol Guaj. Pasilla				
Marzo de 2002		40.60	21.79	24.00	42.00

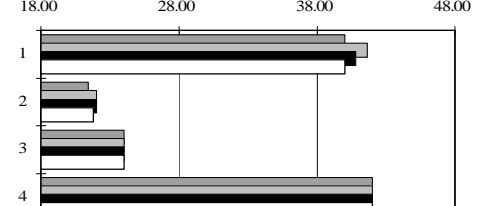

Canasta Agropecuaria No. 105

Hortalizas Nacionales (Marzo 2002)

Precios promedio en diversas Centrales de Abasto.

1a. Semana 2a. Semana 3a. Semana 4a. Semana

APIO		\$ POR KG.			
ORIGEN		1a	2a	3a	4a
1.- DF.	DF.	3.15	2.93	3.15	3.31
2.- GUADALAJARA	MCH.	2.76	2.76	2.80	2.80
3.- PUEBLA*	PUE.	17.60	17.00	12.80	8.50
4.- MONTERREY	GTO.	3.68	3.76	3.68	3.75
5.- TORREON	SLP.	4.95	4.70	4.56	4.54
Promedio de	DF. GUAD. PUE. MONT. TORR.				
Marzo de 2002		3.13	2.78	13.98	3.72 4.69

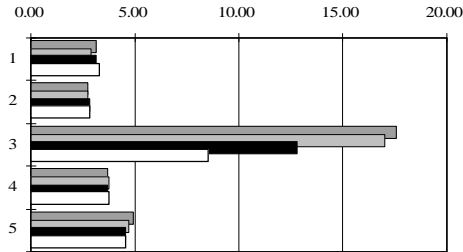

BROCOLI		\$ POR KG.			
ORIGEN		1a	2a	3a	4a
1.- HERMOSILLO	IMP.	7.67	7.44	7.78	7.78
2.- GUADALAJARA	JAL.	4.70	4.80	4.90	5.00
3.- MONTERREY	GTO.	5.80	5.60	6.00	6.13
4.- MERIDA	DF.	7.83	6.33	7.50	7.17
5.- TORREON	SLP.	4.30	6.16	7.45	7.43
Promedio de	HERM. GUAD. MONT. MER. TORR.				
Marzo de 2002		7.67	4.85	5.88	7.21 6.33

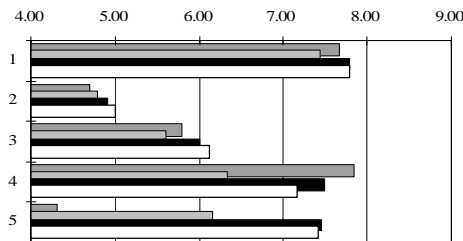

BETABEL		\$ POR MANOJO			
ORIGEN		1a	2a	3a	4a
1.- TORREON	SLP.	3.32	3.90	4.45	4.40
2.- GUADALAJARA	JAL.	5.60	5.30	5.20	5.00
3.- LEON	GTO.	9.00	9.60	9.00	8.75
4.- QUERETARO	GTO.	12.00	12.00	12.00	12.00
5.- CULIACAN	SN.	5.60	6.00	6.00	6.00
Promedio de	TORR. GUAD. LEON. QRO. CUL.				
Marzo de 2002		4.02	5.28	9.09	12.00 5.90



CACAHUATE		\$ POR KG.			
ORIGEN		1a	2a	3a	4a
1.- HERMOSILLO	SON.	10.00	10.00	10.00	10.00
2.- CULIACAN	SN.	8.20	8.00	8.13	8.00
3.- TOLUCA	IMP.	11.00	11.20	11.50	11.00
4.- TORREON	CHH.	8.40	8.42	8.45	8.43
5.- QUERETARO	GTO.	14.80	15.00	14.75	14.50
Promedio de	HERM. CUL. TOL. TORR. QRO.				
Marzo de 2002		10.00	8.08	11.18	8.42 14.76

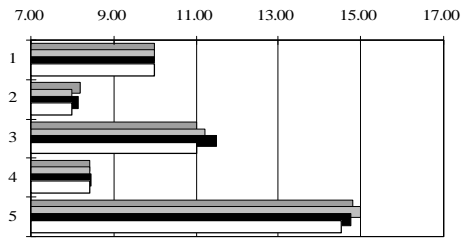

CEBOLLA DE RABO		\$ POR DOCENA			
ORIGEN		1a	2a	3a	4a
1.- DF.	PUE.	2.56	2.48	2.80	2.80
2.- GUADALAJARA	MCH.	1.50	1.52	1.51	1.65
3.- MONTERREY	DF.	8.40	8.40	8.20	8.25
4.- PUEBLA	MOR.	3.20	3.00	3.00	3.38
5.- MERIDA	DF.	2.00	2.25	2.20	2.00
Promedio de	DF. GUAD. MONT. PUE. MER.				
Marzo de 2002		2.66	1.55	8.31	3.14 2.11

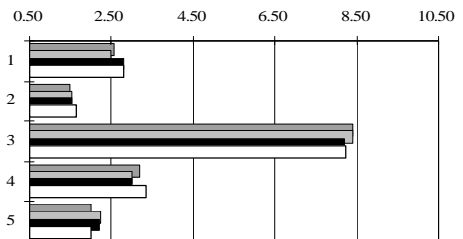

COCO		\$ POR KG.			
ORIGEN		1a	2a	3a	4a
1.- PUEBLA	VER.	2.00	2.00	2.00	2.00
2.- GUADALAJARA	COL.	3.20	3.20	3.12	3.20
3.- HERMOSILLO	COL.	4.00	4.08	4.20	4.10
4.- MONTERREY	COL.	3.88	3.56	3.80	4.00
5.- TORREON	COL.	4.44	4.28	4.40	4.38
Promedio de	PUE. GUAD. HERM. MONT. TORR.				
Marzo de 2002		2.00	3.18	4.10	3.81 4.37

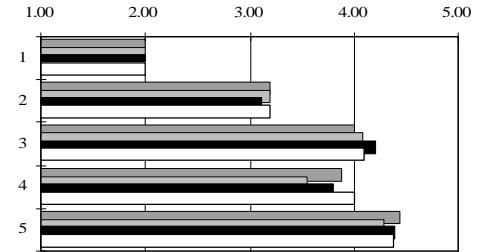

ELOTE GRANDE		\$ POR DOCENA			
ORIGEN		1a	2a	3a	4a
1.- DF.	MOR.	23.40	23.20	24.40	25.00
2.- GUADALAJARA	NAY.	18.24	18.48	18.24	18.60
3.- PUEBLA	PUE.	17.04	17.52	15.36	14.40
4.- MONTERREY	COL. SN.	23.04	21.60	21.12	21.60
5.- TOLUCA	SN. MOR.	20.00	20.00	19.50	19.00
Promedio de	DF. GUAD. PUE. MONT. TOL.				
Marzo de 2002		24.00	18.39	16.08	21.84 19.63

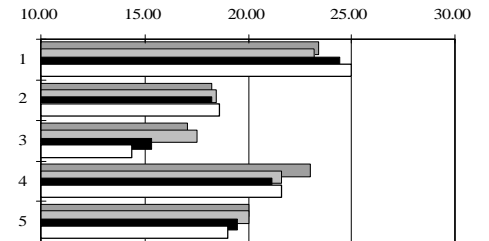

JICAMA		\$ POR KG.			
ORIGEN		1a	2a	3a	4a
1.- HERMOSILLO	JAL.	3.50	3.50	3.30	3.00
2.- GUADALAJARA	NAY.	2.08	2.00	2.00	2.00
3.- CULIACAN	JAL.	4.10	4.00	4.25	4.50
4.- MONTERREY	TAMPS. NAY.	2.68	2.80	2.75	3.15
5.- TORREON	NAY.	3.40	3.00	2.75	2.43
Promedio de	HERM. GUAD. CUL. MONT. TORR.				
Marzo de 2002		3.33	2.02	4.21	2.85 2.89

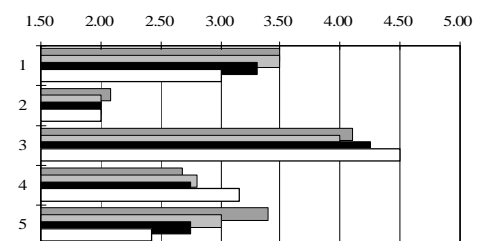

ZANAHORIA LEÑA		\$ POR KG.			
ORIGEN		1a	2a	3a	4a
1.- DF.	GTO.	1.57	1.43	1.14	1.16
2.- GUADALAJARA	GTO.	1.28	1.20	1.20	1.30
3.- HERMOSILLO	JAL.	3.00	2.80	2.80	2.80
4.- MONTERREY	GTO.	1.96	1.88	2.04	2.05
5.- TOLUCA	MEX. GTO.	1.46	1.54	1.21	1.07
Promedio de	DF. GUAD. HERM. MONT. TOL.				
Marzo de 2002		1.33	1.25	2.85	1.98 1.32

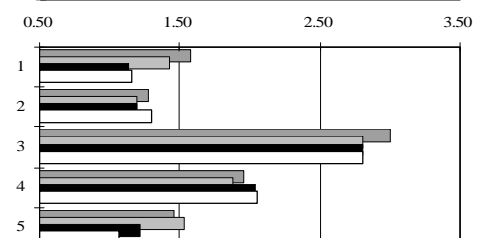

ZANAHORIA POLVO		\$ POR KG.			
ORIGEN		1a	2a	3a	4a
1.- DF.	GTO.	1.96	1.71	1.46	1.38
2.- GUADALAJARA	GTO.	1.00	0.96	0.84	0.90
3.- PUEBLA	PUE.	1.39	1.61	1.54	1.43
4.- MONTERREY	GTO.	1.40	1.16	1.24	1.30
5.- TOLUCA	MEX. GTO.	1.89	1.93	1.65	1.52
Promedio de	DF. GUAD. PUE. MONT. TOL.				
Marzo de 2002		1.63	0.93	1.49	1.28 1.75

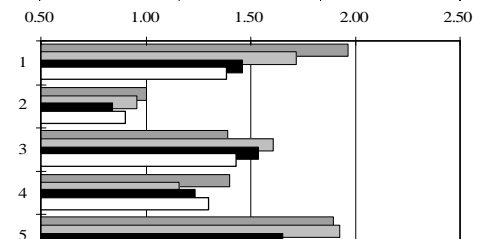

Canasta Agropecuaria No. 105

Granos Nacionales (Marzo 2002)

Precios promedio en diversas Centrales de Abasto, durante el mes de Marzo (\$ / Kg)

1a Sem. 2a Sem. 3a Sem. 4a Sem.

ALUBIA CHICA	ORIGEN	\$ POR KG.			
		1a	2a	3a	4a
1. AGUASCALIENTES	SIN.	13.00	12.50	12.00	12.00
2. CUAUTLA	IMP.	13.00	13.00	13.00	14.00
3. CULIACÁN	JAL.	16.00	16.00	16.00	16.00
4. DIST.FEDERAL	IMP.	12.00	12.00	12.00	12.00
5. ECATEPEC	IMP.	12.00	12.50	12.50	12.50
PROMEDIO	AGS CUAT CUL D.F. ECAT				
POR CENTRAL		12.38	13.25	16.00	12.00

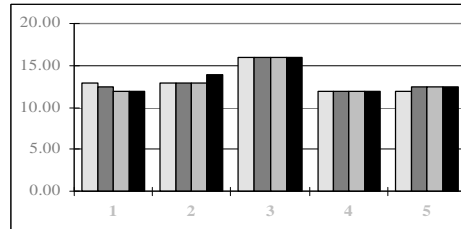

FRIJOL BAYO	ORIGEN	\$ POR KG.			
		1a	2a	3a	4a
1. AGUASCALIENTES	JAL.	7.30	7.50	7.60	7.60
2. CULIACÁN	SIN.	12.00	12.00	11.00	20.00
3. DIST.FEDERAL	ZAC.	9.00	9.50	9.50	8.80
4. ECATEPEC	ZAC.	8.50	8.40	8.40	8.80
5. HERMOSILLO	SIN.	12.00	12.00	11.00	20.00
PROMEDIO	AGS CUL D.F. ECAT HERM				
POR CENTRAL		7.50	13.75	9.20	8.53

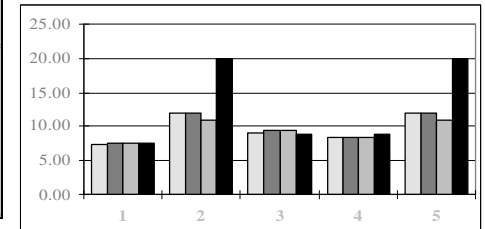

ALUBIA GRANDE	ORIGEN	\$ POR KG.			
		1a	2a	3a	4a
1. AGUASCALIENTES	SIN.	13.00	12.00	12.00	12.00
2. CULIACÁN	JAL.	18.00	18.00	18.00	18.00
3. DIST.FEDERAL	PUE.	10.00	10.00	10.00	10.00
4. GUADALAJARA	ZAC.	13.00	13.00	13.00	13.00
5. HERMOSILLO	JAL.	18.00	18.00	18.00	18.00
PROMEDIO	AGS CUL D.F. GUAD HERM				
POR CENTRAL		12.25	18.00	10.00	13.00

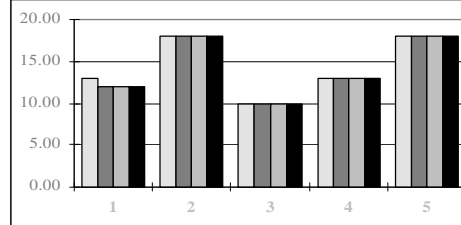

FRIJOL F. DE JUNIO	ORIGEN	\$ POR KG.			
		1a	2a	3a	4a
1. AGUASCALIENTES	JAL.	7.80	7.80	7.50	7.80
2. DIST.FEDERAL	ZAC.	12.00	11.50	12.00	11.50
3. ECATEPEC	ZAC.	9.80	10.00	10.00	10.00
4. GUADALAJARA	ZAC.	8.50	8.50	8.50	9.00
5. LEÓN	JTO.ZAC	10.00	10.00	10.50	10.00
PROMEDIO	AGS D.F. ECAT GUAD LEON				
POR CENTRAL		7.73	11.75	9.95	8.63

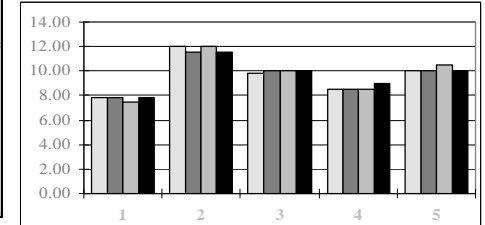

ARROZ MORELOS	ORIGEN	\$ POR KG.			
		1a	2a	3a	4a
1. AGUASCALIENTES	SIN.	4.00	0.00	5.50	5.50
2. CAMPECHE	YUC.	7.00	7.00	7.50	7.50
3. CUAUTLA	MOR.	8.50	8.50	8.50	8.80
4. DIST.FEDERAL	MOR.	9.00	9.00	9.00	9.00
5. ECATEPEC	MOR.	4.50	4.50	4.50	4.50
PROMEDIO	AGS CAMP CUAT D.F. ECAT				
POR CENTRAL		3.75	7.25	8.58	9.00

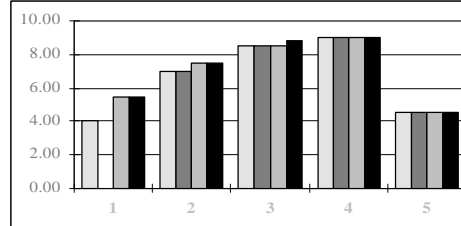

FRIJOL F. DE MAYO	ORIGEN	\$ POR KG.			
		1a	2a	3a	4a
1. AGUASCALIENTES	ZAC.JAL.	8.00	8.00	7.50	7.50
2. CAMPECHE	JAL.	14.20	14.20	14.40	14.40
3. CUAUTLA	ZAC.	10.50	10.50	10.70	10.00
4. CULIACÁN	SIN.	12.00	12.00	12.00	12.00
5. DIST.FEDERAL	ZAC.	11.50	11.50	11.00	11.00
PROMEDIO	AGS CAMP CUA CUL D.F.				
POR CENTRAL		7.75	14.30	10.43	12.00

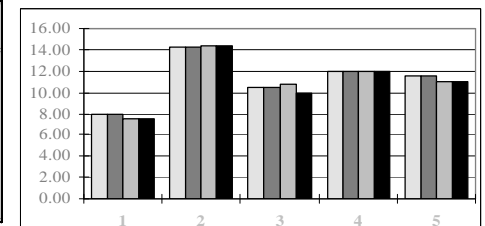

ARROZ PULIDO SIN ESP.	ORIGEN	\$ POR KG.			
		1a	2a	3a	4a
1. CAMPECHE	D.F.	7.50	7.50	7.20	7.20
2. DIST.FEDERAL	IMP.VER.	3.30	3.10	3.10	3.00
3. ECATEPEC	IMP.	3.20	3.00	3.00	3.00
4. LA PAZ BCS	IMP.	4.60	4.60	4.60	4.60
5. MERIDA	CAMP.	3.80	3.80	3.80	3.85
PROMEDIO	CAMP. D.F. ECAT L.PAZ MER				
POR CENTRAL		7.35	3.13	3.05	4.60

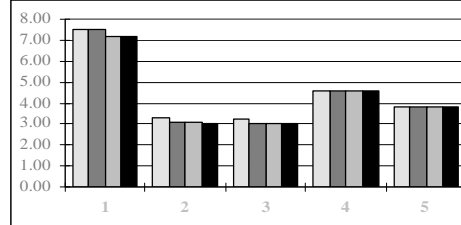

FRIJOL GARBANCILLO	ORIGEN	\$ POR KG.			
		1a	2a	3a	4a
1. DIST.FEDERAL	ZAC.	0.00	10.80	11.50	11.00
2. GUADALAJARA	JAL.	14.50	14.50	14.50	15.00
3. PUEBLA	ZAC.	12.00	11.00	11.00	11.00
4. ZACATECAS	ZAC.	8.00	9.00	10.00	13.00
5.-					
PROMEDIO	D.F. GUAD PUE ZAC				
POR CENTRAL		8.33	14.63	11.25	10.00

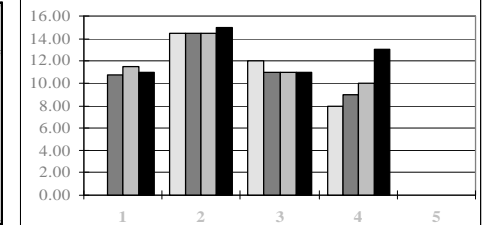

ARROZ PULIDO TIPO SINALOA	ORIGEN	\$ POR KG.			
		1a	2a	3a	4a
1. AGUASCALIENTES	SIN.	4.00	4.20	4.20	4.20
2. CD. OBREGON	SIN.	4.50	4.50	4.50	3.50
3. CULIACÁN	SIN.	4.50	4.50	4.50	4.50
4. DIST.FEDERAL	SIN.	3.80	3.50	3.50	3.50
5. ECATEPEC	VER.	0.00	3.50	3.50	3.50
PROMEDIO	AGS CD.O CUL D.F. ECAT				
POR CENTRAL		4.15	4.25	4.50	3.58

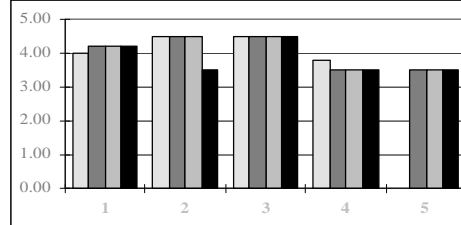

FRIJOL NEGRO	ORIGEN	\$ POR KG.			
		1a	2a	3a	4a
1. CAMPECHE	YUC.	10.50	10.50	10.30	10.30
2. CUAUTLA	SIN.	11.80	12.00	12.00	12.00
3. CULIACÁN	SIN.	12.00	12.00	12.00	14.00
4. HERMOSILLO	SIN.	12.00	12.00	12.00	14.00
5. LA PAZ BCS	IMP.JAL.	12.00	13.00	13.00	13.00
PROMEDIO	CAMP CUA CUL HERM L.PAZ				
POR CENTRAL		10.40	11.95	12.50	12.50

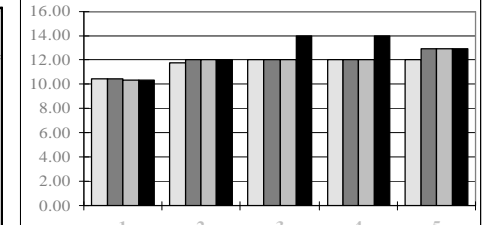

Canasta Agropecuaria No. 105

Granos Nacionales (Marzo 2002)

Precios promedio en diversas Centrales de Abasto, durante el mes de Marzo (\$ / Kg)

1a Sem. 2a Sem. 3a Sem. 4a Sem.

FRIJOL NEGRO IMP.		\$ POR KG.			
ORIGEN		1a	2a	3a	4a
1. CUAUTLA	IMP.	14.00	14.00	14.00	14.00
2. DIST.FEDERAL	IMP.	13.50	13.50	13.50	13.20
3. ECATEPEC	IMP.	13.30	12.60	12.60	12.50
4. PUEBLA	IMP.	13.50	12.50	12.50	12.50
5. TOLUCA	IMP.	13.30	12.60	12.60	12.50
PROMEDIO	CUA D.F. ECAT PUE TOL				
POR CENTRAL		14.00	13.43	12.75	12.75

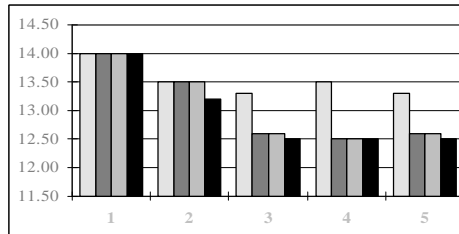

GARBANZO GRANDE		\$ POR KG.			
ORIGEN		1a	2a	3a	4a
1. AGUASCALIENTES	SIN.	8.00	8.00	7.50	7.50
2. CD. OBREGON	SON.	8.00	8.00	8.00	8.00
3. CUAUTLA	TLAX.	9.00	9.00	9.00	9.00
4. CULIACÁN	SIN.	7.00	8.00	8.00	7.00
5. DIST.FEDERAL	SIN.	7.20	7.20	7.40	7.40
PROMEDIO	AGS CD.O CUA CUL D.F.				
POR CENTRAL		7.75	8.00	9.00	7.50

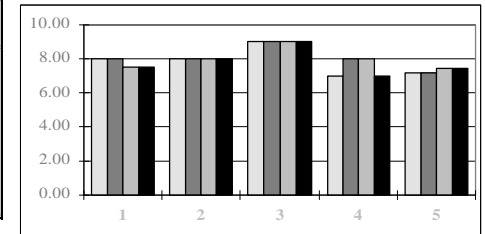

FRIJOL PERUANO		\$ POR KG.			
ORIGEN		1a	2a	3a	4a
1. AGUASCALIENTES	SIN.	12.00	12.50	12.50	12.50
2. CUAUTLA	ZAC.	12.50	12.50	11.50	11.50
3. DIST.FEDERAL	SIN.	11.50	12.00	12.00	11.80
4. ECATEPEC	SIN.	11.50	12.00	12.00	12.00
5. GUADALAJARA	SIN.	10.00	10.00	9.50	10.50
PROMEDIO	AGS CUA D.F. ECAT GUAD				
POR CENTRAL		12.38	12.00	11.83	11.88

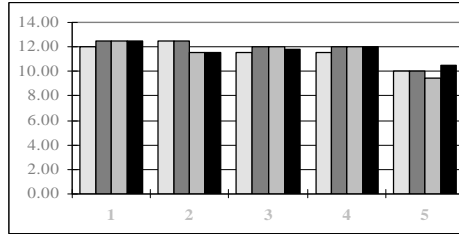

HABA		\$ POR KG.			
ORIGEN		1a	2a	3a	4a
1. AGUASCALIENTES	PUE.	13.00	13.00	13.00	13.00
2. CUAUTLA	TLAX.	12.00	12.00	12.00	12.00
3. CULIACÁN	JAL.	25.00	25.00	25.00	25.00
4. DIST.FEDERAL	PUE.	10.00	10.00	10.00	9.50
5. ECATEPEC	PUE.	12.00	11.00	11.00	11.00
PROMEDIO	AGS CUA CUL D.F. ECAT				
POR CENTRAL		13.00	12.00	25.00	9.88

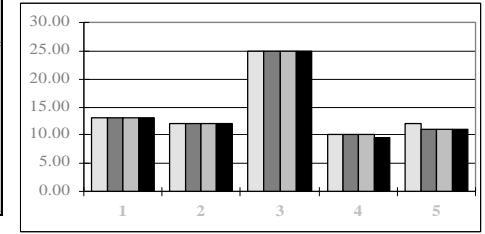

FRIJOL PINTO NAL.		\$ POR KG.			
ORIGEN		1a	2a	3a	4a
1. AGUASCALIENTES	CHIH.	7.00	7.50	7.50	7.50
2. CAMPECHE	YUC.	12.50	12.50	13.00	13.00
3. CULIACÁN	JAL.	12.00	11.00	11.00	14.00
4. ECATEPEC	ZAC.	7.90	8.20	8.20	8.50
5. GUADALAJARA	ZAC.	8.50	8.00	8.00	9.00
PROMEDIO	AGS CAMP CUL ECAT GUAD				
POR CENTRAL		7.38	12.75	12.00	8.20

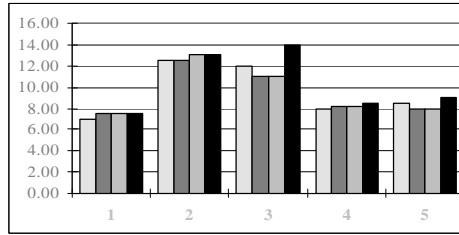

LENTEJA CHICA		\$ POR KG.			
ORIGEN		1a	2a	3a	4a
1. AGUASCALIENTES	IMP.	4.60	4.60	4.40	4.40
2. CAMPECHE	YUC.	10.20	10.20	10.00	10.00
3. CUAUTLA	IMP.	6.00	6.00	6.00	6.00
4. CULIACÁN	JAL.	12.00	12.00	12.00	7.00
5. DIST.FEDERAL	IMP.	4.60	4.50	4.60	4.50
PROMEDIO	AGS CAMP CUA CUL D.F.				
POR CENTRAL		4.50	10.10	6.00	10.75

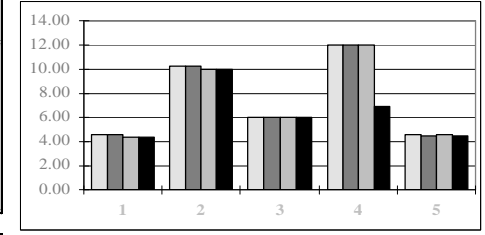

FRIJOL PINTO IMP.		\$ POR KG.			
ORIGEN		1a	2a	3a	4a
1. AGUASCALIENTES	IMP.	9.00	9.00	9.00	9.00
2. CUAUTLA	IMP.	10.50	10.50	10.50	10.50
3. DIST.FEDERAL	IMP.	11.00	11.00	11.00	11.00
4. ECATEPEC	IMP.	11.00	11.00	11.00	10.50
5. GUADALAJARA	IMP.	10.50	10.50	10.50	11.00
PROMEDIO	AGS CUA D.F. ECAT GUAD				
POR CENTRAL		9.00	10.50	11.00	10.88

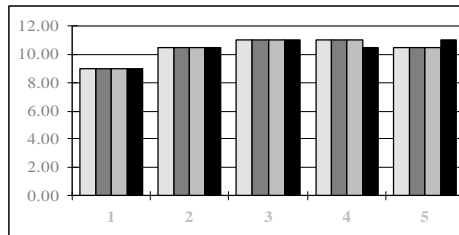

LENTEJA GRANDE		\$ POR KG.			
ORIGEN		1a	2a	3a	4a
1. AGUASCALIENTES	IMP.	5.60	5.60	5.20	5.00
2. CAMPECHE	YUC.	7.00	7.00	7.40	7.40
3. CD. OBREGON	IMP.	8.00	8.00	8.20	8.20
4. DIST.FEDERAL	IMP.	5.00	5.00	5.00	5.00
5. ECATEPEC	IMP.	5.00	4.80	4.80	4.80
PROMEDIO	AGS CAMP CD.O D.F. ECAT				
POR CENTRAL		5.35	7.20	8.10	4.85

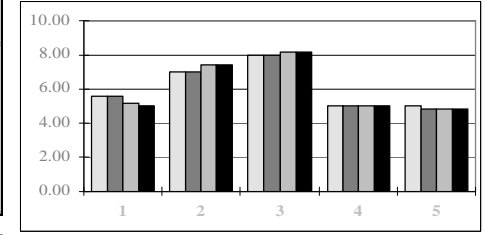

GARBANZO CHICO		\$ POR KG.			
ORIGEN		1a	2a	3a	4a
1. CULIACÁN	SIN.	7.00	8.00	8.00	7.00
2. DIST.FEDERAL	SIN.	4.80	4.80	4.80	5.00
3. ECATEPEC	SIN.	5.50	5.50	5.50	5.80
4. HERMOSILLO	SIN.	7.00	8.00	8.00	7.00
5. MORELIA	IN.MICH	6.00	5.00	5.00	5.00
PROMEDIO	CUL D.F. ECAT HERM MOR				
POR CENTRAL		7.50	4.85	5.58	7.50

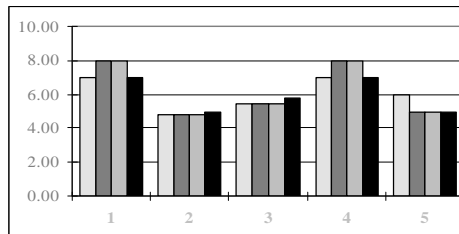

MAIZ BLANCO		\$ POR KG.			
ORIGEN		1a	2a	3a	4a
1. AGUASCALIENTES	AGS.	1.80	1.80	1.80	1.80
2. DIST.FEDERAL	MEX.	2.20	2.00	2.00	2.00
3. ECATEPEC	HGO.	2.00	2.00	2.00	2.00
4. GUADALAJARA	JAL.	1.80	1.80	1.80	1.80
5. PUEBLA	PUE.	1.80	1.80	1.80	1.80
PROMEDIO	AGS. D.F. ECAT GUAD PUE				
POR CENTRAL		1.80	2.05	2.00	1.80

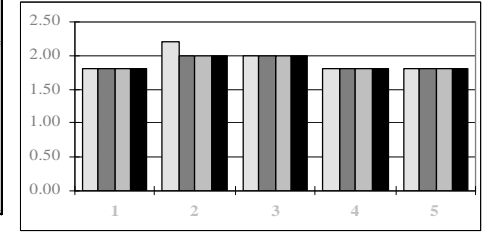

FUENTE: ASERCA CON DATOS DEL SNIIM

Canasta Agropecuaria No. 105

Cárnicos Nacionales (Marzo 2002)

Origen y precios observados en el periodo del 1 al 31 de Marzo del 2002

INGRESO DE GANADO BOVINO EN PIE AL D.F. Y AREA METROPOLITANA

Estado	No. de Cabezas	Participación %	Precios Promedio (\$/Kg)		
			Mínimo	Máximo	Promedio
Aguascalientes	1,402	7.23	15.60	16.30	15.97
Campeche	226	1.17	15.00	15.20	15.05
Chiapas	946	4.88	14.60	16.30	14.88
Guanajuato	1,460	7.53	15.60	16.50	16.23
Hidalgo	145	0.75	15.20	15.30	15.23
Jalisco	2,531	13.06	14.60	16.50	15.75
Edo. de México	1,153	5.95	15.00	15.80	15.76
Oaxaca	787	4.06	14.30	14.90	14.49
Puebla	1,435	7.40	14.30	16.20	15.13
Querétaro	4,444	22.93	14.80	16.50	15.58
San Luis Potosí	44	0.23	16.10	16.10	16.10
Veracruz	4,465	23.04	14.30	15.00	14.64
Zacatecas	341	1.76	14.50	15.30	14.72
To tal	19,379	100.00	14.30	16.50	15.38
PRECIOPROM. POND.			15.379		

INGRESO DE CARNE EN CANAL CALIENTE AL D.F. Y AREA METROPOLITANA

Rastro	Volumen	% part.	\$ / kg		
			Mínimo	Máximo	Promedio
Cerro Gordo	1,272	6.50	17.50	26.00	21.75
Ecatepec	2,251	11.51	18.00	26.00	22.01
La Paz	4,149	21.21	24.50	27.70	25.47
Naucalpan	4,561	23.32	25.00	26.00	25.69
Nezahualcóyotl	3,460	17.69	25.50	25.50	25.50
Temamatla	2,055	10.51	24.40	25.80	25.08
Tlalnepantla	1,811	9.26	19.00	26.00	22.50
To tal	19,559	100.00	17.50	27.70	24.02

CANALES DEL HATO DE SACRIFICIO

Tipo	No. de can. de sac.	% part. tipo	\$ / kg		
			Mínimo	Máximo	Promedio
Corral	10,727	54.84	25.00	27.70	25.81
Pradera	7,878	40.28	24.00	26.60	24.75
Toros	20	0.10	23.50	25.40	23.90
Vaca	934	4.78	17.50	21.00	19.17
To tal	19,559	100.00	17.50	27.70	24.02

INGRESO DE GANADO EN CANAL AL D.F. Y AREA METROPOLITANA

Estados	No. de Canales	Participación %	Vaca (\$/Kg)		
			Mínimo	Máximo	Promedio
Aguascalientes	1,435	11.16	25.00	25.50	25.20
Coahuila	200	1.56	24.00	24.70	24.31
Durango	220	1.71	24.24	24.24	24.24
Jalisco	60	0.47	25.00	25.00	25.00
Querétaro	95	0.74	26.50	26.50	26.50
SLP	1,272	9.89	24.24	25.50	24.85
Sinaloa	1,150	8.94	24.50	25.50	25.30
Tabasco	774	6.02	24.20	24.80	24.58
Tamaulipas	1,597	12.42	24.20	25.50	24.67
Veracruz	5,445	42.35	23.50	26.00	24.57
Yucatán	610	4.74	23.00	25.00	24.13
To tal	12,858	100.00	23.00	26.50	24.91

PRECIOS PROMEDIO DE BOVINO EN CANAL (\$ POR KILOGRAMO)

	Min	Máx.	Pond.
Caliente	17.50	27.70	24.02
Fría	23.00	26.50	24.91

COTIZACION PROMEDIO DE LOS SUBPRODUCTOS D.F. Y A.M. (\$ POR KILOGRAMO)

Bovino	Min	Máx.	Pond.
Piel sangre	7.00	9.80	8.61
Visceras	1.15	1.30	1.21

EMPAQUE Y DISTRIBUCION DE BOVINO (\$ POR KILOGRAMO)

	Min	Máx.	Pond.
Cuarto	22.00	25.50	22.87
Pata	27.00	28.00	27.36

Canasta Agropecuaria No. 105

Cárnicos Nacionales (Marzo 2002)

Origen y precios observados en el periodo del 1 al 31 de Marzo del 2002

PRECIOS PROMEDIO DE PUERCO EN PIEL A. B. EN RASTROS DEL A. M. y D. F.
(\$ por kilogramo)

Origen	No.de Cabezas	Participación. %	Precios Promedio (\$/Kg)		
			Mínimo	Máximo	Ponderado
Guanajuato	15,664	19.12	11.20	13.50	12.52
Jalisco	38,662	47.18	11.20	13.80	12.68
Edo. de México	2,661	3.25	9.50	11.80	11.00
Michoacán	4,731	5.77	11.80	13.00	12.44
Puebla	3,843	4.69	11.20	12.70	12.17
Querétaro	355	0.43	11.80	12.60	12.49
Sonora	10,229	12.48	11.20	13.20	12.52
Veracruz	200	0.24	11.80	11.80	11.80
Importado	5,593	6.83	10.80	11.00	10.96
Total	81,938	100.00	9.50	13.80	12.17

Promedios Ponderados=

CORTES EN OBRADOR
PRECIOS AL MAYOREO \$ / kg

CORTES	Mínimo	Máximo	Promedio
Pemil	21.00	26.00	23.90
Jamón	18.50	26.50	23.20
Codillo	10.00	14.00	12.35
Espaldilla	20.00	26.00	23.40
Pulpa de espaldilla	19.00	26.00	23.30
Lomo	30.00	36.00	33.20
Cabeza de lomo	25.00	30.00	28.30
Chuleta ahumada	23.00	27.00	25.30
Carrillera	17.00	24.00	20.90
Entrecot americano	22.50	28.00	25.45
Pecho	23.00	29.00	26.40
Tocino	22.00	27.00	25.70
Chemis	17.00	18.00	17.90
Espinazo	19.00	26.00	23.50
Filete	30.00	36.00	33.30
Retazo	10.00	16.00	13.10
Cabeza	5.00	9.00	7.30
Máscara	6.00	9.00	7.50
Retazo de cabeza	13.00	18.00	15.55
Papada	8.00	12.00	10.40
Lengua	14.00	19.00	16.70
Sesos	18.00	22.00	20.10
Cuero	8.00	13.00	10.50
Patatas	3.00	7.00	5.00
Hueso	0.20	0.80	0.50
Hueso americano	6.00	12.00	9.00
Varilla	4.00	4.00	4.00
Grasa	5.50	7.50	6.65
Manteca en tambo	7.00	8.00	7.50
Manteca en lata	6.00	8.50	7.55

COTIZACION DE CERDO EN CANAL Y SUBPRODUCTOS EN RASTROS DEL D.F. Y A.M.

	Precios Promedio (\$/Kg)			
	Mínimo	Máximo	Frec.	Pond.
Canal	17.00	21.00	19.40	19.13
Capote	23.00	26.00	24.90	24.63
Visceras	0.16	0.28	0.22	0.22
Grasa	5.40	7.00	6.36	6.25
Núm. Total de Canales			81,621	

COTIZACION PROMEDIO DE CERDO EN GRANJA

(\$ POR KILOGRAMO)

ORIGEN	Mínimo	Máximo	Promedio	ORIGEN	Mínimo	Máximo	Promedio
Sonora	9.79	9.79	9.79	Puebla	12.35	12.35	12.35
Guanajuato	11.09	11.09	11.09	Yucatán	12.51	12.51	12.51
Michoacán	11.41	11.41	11.41	Nuevo León	10.91	10.91	10.91
Jalisco	11.49	11.49	11.49	Querétaro	12.22	12.22	12.22
				Veracruz	12.72	12.72	12.72

Canasta Agropecuaria No. 105

Precios en Origen (Marzo 2002)

Precios semanales observados en diversos lugares.

PRECIOS* PAGADOS AL PRODUCTOR EN ORIGEN

(\$ por Kg.)

PRODUCTO y VARIEDAD	ORIGEN	PRECIOS SEMANALES MARZO				Promedio Mensual
		1a	2a	3a	4a	
Michoacán						
Aguacate Hass	Uruapan	4.40	4.50	4.50	4.75	4.54
Limón Mexicano	Apatzingán	1.25	1.15	1.12	1.20	1.18
Colima						
Limón Mexicano	Tecómán	1.60	1.33	1.33	1.47	1.43
Veracruz						
Naranja Valencia	Alamo	0.43	0.43	0.53	0.56	0.49
Aguascalientes						
Guayaba	Calvillo	4.50	4.50	3.95	3.54	4.12
Sinaloa						
Tomate Bola	Culiacán	1.00	0.80	0.95	1.50	1.06
Tomate Saladette	Guasave	0.60	0.50	0.55	0.85	0.63
Papa Alpha	Los Mochis	3.00	3.00	3.00	3.20	
Guanajuato						
Zanahoria	Celaya		0.89	0.89		0.89
Veracruz						
Piña Cayerna	Isla	1.80	2.60	2.60	3.30	2.58

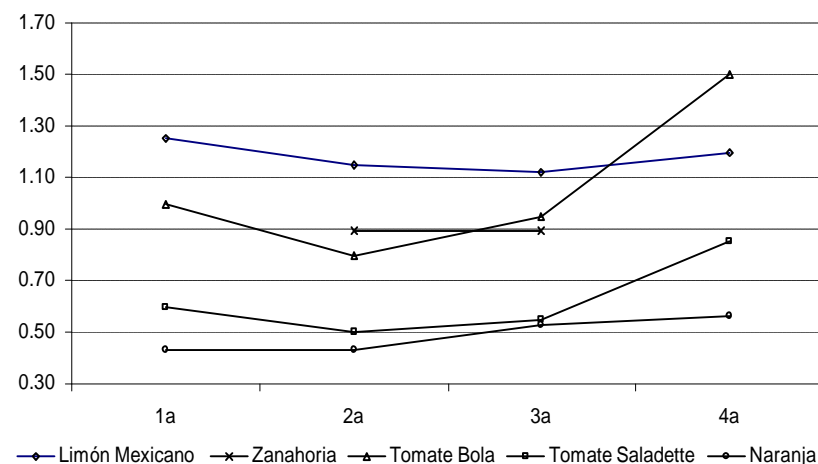
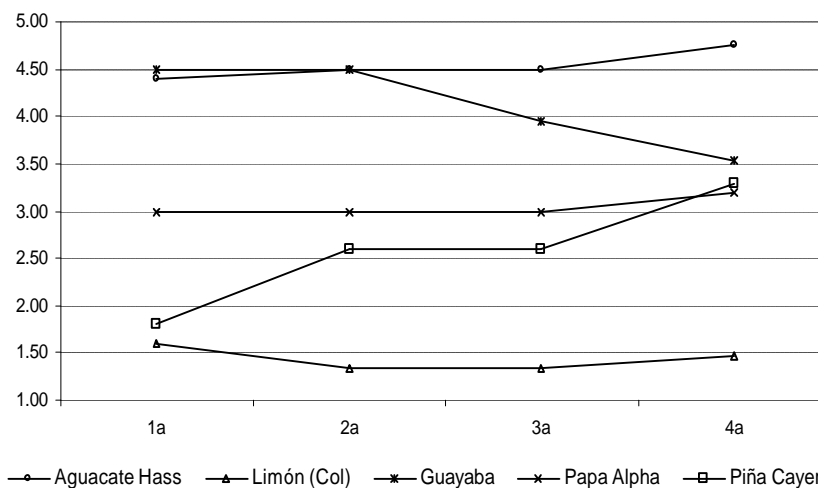

* Los precios corresponden a productos no normalizados y los criterios para definir la calidad son los que rigen en la práctica comercial.

Canasta Agropecuaria No. 105

PRECIOS PAGADOS AL PRODUCTOR EN PISO DE BODEGA
PRODUCTO DE 1a. CALIDAD (\$ por tonelada)
CICLO PRIMAVERA - VERANO 2001/2001
MARZO 2002

		1a SEMANA		2a SEMANA		3a SEMANA		4a SEMANA		
		MIN.	MAX.	MIN.	MAX.	MIN.	MAX.	MIN.	MAX.	
ARROZ PALAY										
CAMPECHE	<i>Campeche</i>									
		Milagro Filipino	1,200.00	1,200.00	1,200.00	1,200.00	-	-	-	-
	<i>Champotón</i>									
		Milagro Filipino	1,200.00	1,200.00	1,200.00	1,200.00	-	-	-	
	<i>Escárcega</i>									
		Milagro Filipino	1,200.00	1,200.00	1,200.00	1,200.00	-	-	-	
FRIJOL										
NAYARIT	<i>Acapulco, Santiago, Ahuacatlán y Tepic</i>									
		Azufrado	8,500.00	10,000.00	8,000.00	10,000.00	7,800.00	8,500.00	8,000.00	8,500.00
	<i>Santiago</i>									
		Mayocoba y Peruano	9,000.00	10,000.00	9,000.00	10,500.00	8,500.00	9,000.00	9,000.00	10,000.00
	<i>Acapulco, Santiago, Ahuacatlán y Tepic</i>									
		Negro Jamapa	7,000.00	7,500.00	7,500.00	8,500.00	8,000.00	8,500.00	8,000.00	9,000.00
	<i>Compostela</i>									
		Pinto Marbella	7,000.00	9,000.00	6,500.00	7,000.00	-	-	-	-
	<i>Santiago</i>									
		Pinto Marbella	-	-	-	-	6,500.00	7,000.00	6,500.00	7,000.00
SINALOA	<i>Ahome y Guasave</i>									
		Peruano, Mayocoba y Azufrado	8,000.00	9,000.00	9,000.00	10,000.00	9,000.00	10,000.00	-	-
	<i>Argos y Guaymas</i>									
	Peruano, Mayocoba y Azufrado	8,000.00	9,000.00	9,000.00	10,000.00	9,000.00	10,000.00	-	-	
	<i>Quilacán, La Cruz, Mazatlán y Navolato</i>									
	Peruano, Mayocoba y Azufrado	8,000.00	9,000.00	9,000.00	10,000.00	9,000.00	10,000.00	-	-	
MAIZ										
JALISCO	<i>Amezcua</i>	-	1,350.00	-	-	-	-	-	-	
	<i>Ciudad Guzmán</i>	-	1,350.00	-	-	-	-	-	-	
	<i>Colotlán</i>	-	1,760.00	-	-	-	-	-	-	
	<i>El Grullo</i>	-	1,300.00	-	-	-	-	-	-	
	<i>La Barca</i>	-	1,450.00	-	-	-	-	-	-	
	<i>Lagos de Moreno</i>	-	1,350.00	-	-	-	-	-	-	
	<i>Tomatlán</i>	-	1,670.00	-	-	-	-	-	-	
	<i>Zapotlán</i>	-	1,400.00	-	-	-	-	-	-	

La calidad se determina de acuerdo a los criterios que rigen en la práctica comercial.

Precios representativos que por su frecuencia rigen en el mercado, no incluye maniobras ni manejo del grano.

Canasta Agropecuaria No. 105

Flores Nacionales (Marzo 2002) (\$ Unidad de Medida)

Precios promedio mensual en la Central de Abasto del D.F.

PRODUCTO	ORIGEN	PRESENTACION	1a	2a	3a	4a	PROM
A) Anturio Mediano	Michoacán	PIEZA	26.00	21.00	21.25	20.00	22.06
B) Aster O Montecasino	México	MANOJO	9.20	8.80	9.25	8.67	8.98
C) Ave del Paraiso Grande	Michoacán	DOCENA	16.60	15.00	16.25	8.67	14.13
D) Clavel Grande	México	GRUESA	72.00	67.00	70.00	66.67	68.92
E) Crisantemo De Invernadero	México	DOCENA	25.00	27.20	27.00	30.00	27.30
F) Dollar	México	MANOJO	9.80	12.00	9.75	12.00	10.89
G) Gerbera Grande	México	DOCENA	29.00	20.00	21.25	20.00	22.56
H) Gladiola Grande	México	GRUESA	278.00	212.00	265.00	230.00	246.25
I) Gladiola Mediana	México	GRUESA	214.00	176.00	207.50	196.67	198.54
J) Iris	México	DECENA	40.00	40.00	41.25	43.33	41.15
K) Lilium Asiatico	México	DECENA	52.00	51.00	51.25	65.00	54.81

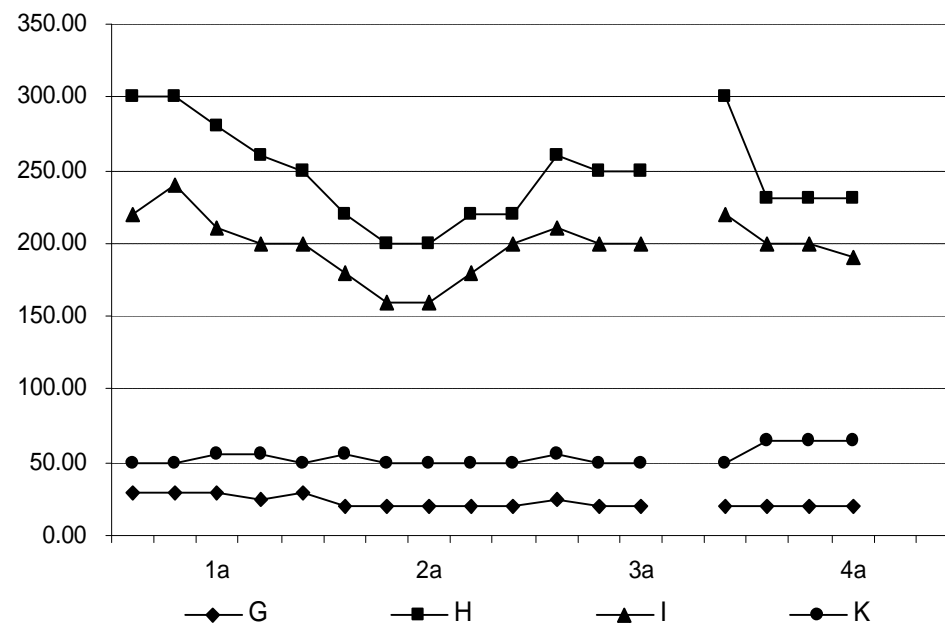
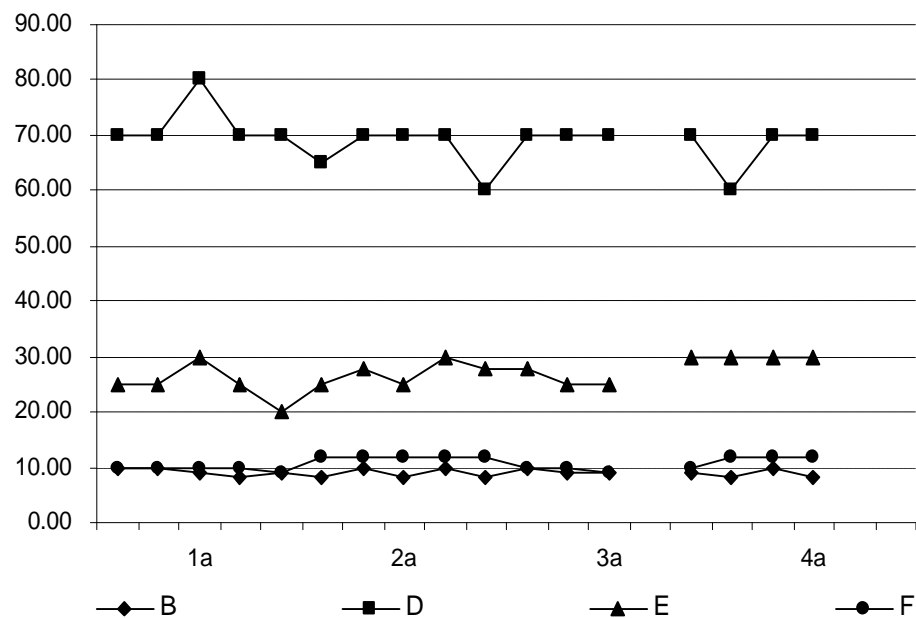

Producto de 1a. calidad, al mayoreo. La cotización se levanta episo, área de productores, locales comerciales o a bordo de carromatas.

Gruesa= 144 Piezas, Manojos= De 12 a 15 Piezas, Bonche= 25 Piezas, Rollo=Sin Especificar. **26**

FUENTE: ASERCA con datos del S.N.I.I.M.

Canasta Agropecuaria No. 105

Flores Nacionales (Marzo 2002)

(\$ Unidad de Medida)

Precios promedio mensual en la Central de Abasto del D.F.

PRODUCTO	ORIGEN	PRESENTACION	1a	2a	3a	4a	PROM
A) Limonium	México	BONCHE	36.00	26.00	38.75	30.00	32.69
B) Margarita	México	CIENTO			32.50		32.50
C) Miniclavel	México	DOCENA	4.20	4.00	4.00	4.00	4.05
D) Nardo Grande	México	ROLLO	168.00	146.00	177.50	203.33	173.71
E) Nube	México	ROLLO	15.60	19.60	17.00	18.67	17.72
F) Polar Grande	Morelos	DOCENA	7.20	7.80	8.75	6.67	7.60
G) Pompon	México	DOCENA	7.20	7.80	8.75	6.67	7.60
H) Rosa De Invernadero	Morelos	BONCHE	66.00	35.00	47.50	30.00	44.63
I) Rosa Tallo Corto	Morelos	GRUESA	56.00	42.00	40.00	33.33	42.83
J) Rosa Tallo Largc	Morelos	GRUESA	84.00	88.00	70.00	66.67	77.17

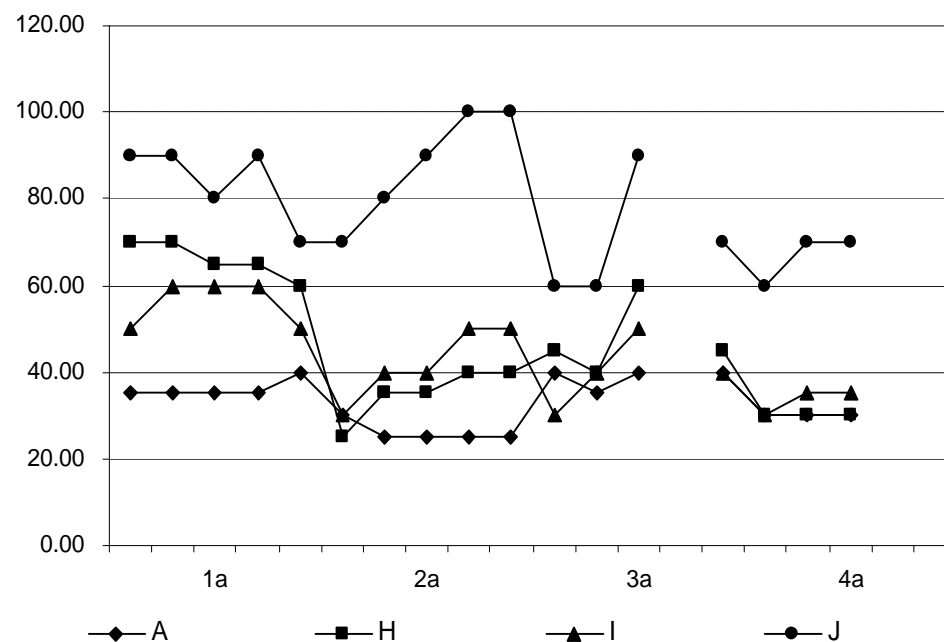
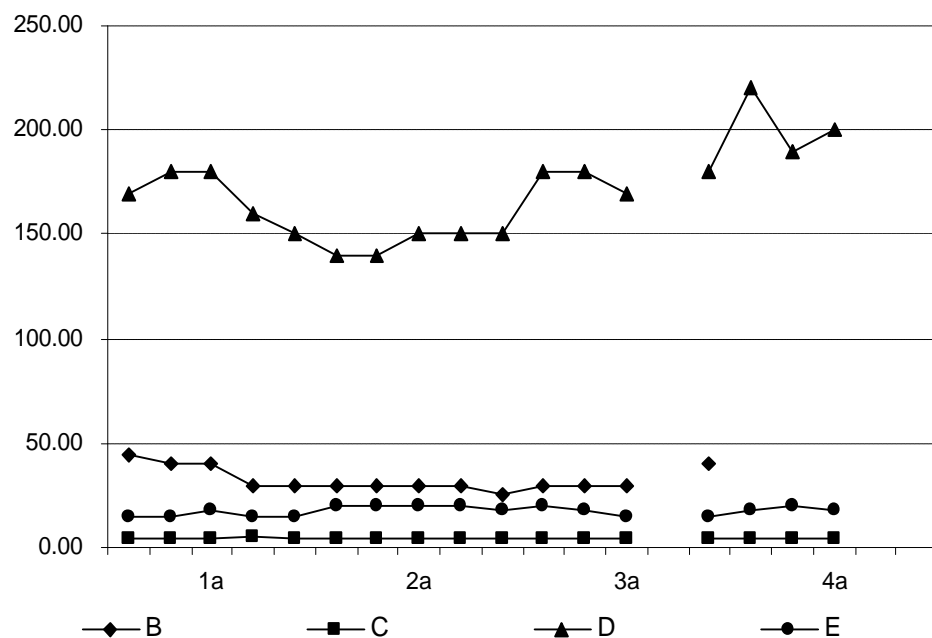

Producto de 1a. calidad, al mayoreo. La cotización se levanta episo, área de productores, locales comerciales o a bordo de carrometas.

Gruesa= 144 Piezas, Manajo= De 12 a 15 Piezas, Bonche= 25 Piezas, Rollo=Sin Especificar. **27**

FUENTE: ASERCA con datos del S.N.I.I.M.

Oportunidades Comerciales

COMERCIALIZADORA DE CHILES SECOS	
REPRESENTANTE	C. JAVIER LÓPEZ SÁNCHEZ
GIRO	PRODUCTOR
DIRECCIÓN	LÓPEZ MATEOS NO. 206
ESTADO	LOREIO, ZACATECAS C.P. 98800
TELÉFONO	(496) 9620-319
FAX	(496) 9620-581
E-mail	jaavierlopez_sanchez@hotmail.com
PRODUCTO	JITOMATE Y TOMATILLO DE HOJA
VARIEDAD	
VOLUMEN	
PERIODO	
EMPAQUE	
MERCADO	NACIONAL E INTERNACIONAL
<i>OFERENTE</i>	F-60

ALFA AGROPECUARIA	
REPRESENTANTE	MARIO ALFARO TO PETE
GIRO	COMERCIALIZADORA
DIRECCIÓN	AV. PATRIA NO. 1177-6
ESTADO	ZAPOCAN, JALISCO C.P. 45050
TELÉFONO	(33) 3587-1890 Y 3628-5858
FAX	(33) 3587-1891
E-mail	alfa_agropecuaria@hotmail.com
PRODUCTO	DOLAMITA, CAL DOLOMITICA, COMPOSTA, HIDROGEL Y SEMILLAS P/SIEMBRA
VOLUMEN	1000 TONS. MENSUALES
PERIODO	TODO EL AÑO
EMPAQUE	ENVASADO Y A GRANEL
MERCADO	NACIONAL E INTERNACIONAL
<i>OFERENTE</i>	F-61

PRODUCTOS FOOD SERVICE DE MÉXICO, S.A. DE C.V. NUTRIMEX	
REPRESENTANTE	LIC. AGUSTIN SOTO / ING. MARTHA YOLANDA BAI
GIRO	INDUSTRIAL
DIRECCIÓN	AV. EJERCITO NAL. NO. 5203 JARDINES DE SAN JOSÉ
ESTADO	CD. JUÁREZ, CHIHUAHUA C.P. 32390
TELÉFONO	(656) 6114-390 Y 6118-779
FAX	
E-mail	compras@nutrimez.net
PRODUCTO	FRUTAS, VERDURAS, HORTALIZAS, GRANOS CHILES Y ESPECIAS
VOLUMEN	
PERIODO	
EMPAQUE	
MERCADO	
<i>DEMANDANTE</i>	F-62

DISTRIBUCIÓN TSÜSS	
REPRESENTANTE	C. PERLA GONZÁLEZ
GIRO	FLORES
DIRECCIÓN	C. FRANCISCO VILLA NO. 5108
ESTADO	CHIHUAHUA, CHIHUAHUA C.P. 31219
TELÉFONO	(614) 4139-839
FAX	
E-mail	pvgortiz@hotmail.com
PRODUCTO	ROSAS
VARIEDAD	INVERNADERO
VOLUMEN	
PERIODO	
EMPAQUE	
MERCADO	NACIONAL
<i>DEMANDANTE</i>	F-65

JUAN CARLOS GONZÁLEZ MUELA	
REPRESENTANTE	JUAN CARLOS GONZÁLEZ MUELA
GIRO	PRODUCTOR
DIRECCIÓN	AV. 14 1/2 NO. 4300, FRACC. ROMA
ESTADO	DELICIAS CHIHUAHUA C.P. 33000
TELÉFONO	(639) 4744-439
FAX	
E-mail	juancarlosgomu@hotmail.com
PRODUCTO	OREGANO Y ACEITE
VARIEDAD	
VOLUMEN	
PERIODO	
EMPAQUE	
MERCADO	
<i>OFERENTE</i>	F-64

TALLERES DE REPARACIÓN S.A. DE C.V. NIXTAMEX	
REPRESENTANTE	C. JOSÉ LUIS DE LA VEGA LOZANO
GIRO	FABRICANTE DE MAQUINARIA PARA MOLIENDA
DIRECCIÓN	AV. POPOCATEPETL NO. 116, COL. PORTALES
ESTADO	MÉXICO, D.F. C.P. 03300
TELÉFONO	(55) 5672-0034 Y 5672-0069
FAX	(55) 5539-1257
E-mail	nixtamex@nixtamex.com
PRODUCTO	MOLINOS DE PIEDRA, PAILAS Y TINAS DE ACERO INOXIDABLE Y PLANTAS AUTOMÁTICAS
VOLUMEN	
PERIODO	
EMPAQUE	
MERCADO	NACIONAL E INTERNACIONAL
<i>OFERENTE</i>	66

CARLOS H. LOZANO GARZA	
REPRESENTANTE	CARLOS H. LOZANO GARZA
GIRO	AGRICULTURA
DIRECCIÓN	SENEGRO DEL DORADO 6019
ESTADO	MONTERREY, NUEVO LEÓN C.P. 64890
TELÉFONO	(818) 3591-309
FAX	
E-MAIL	rroylan@hotmail.com
PRODUCTO	NO PALITO
VARIEDAD	JARDIN O CASTILLA, JALPA, COPENA
VOLUMEN	
PERIODO	TODO EL AÑO
EMPAQUE	CAJA
MERCADO	NACIONAL E INTERNACIONAL
<i>OFERENTE</i>	F-67

CORPORATIVO MEXTRADING	
REPRESENTANTE	C. MARCO ANTONIO SANTIAGO LÓPEZ
GIRO	COMERCIALIZADORA
DIRECCIÓN	PUERTO ZIHUATANEJO 42, CASAS ALEMAN
ESTADO	MÉXICO, D.F. C.P. 07580
TELÉFONO	855) 5757-1508
FAX	
E-mail	mextrading@hotmail.com
PRODUCTO	MANGO
VARIEDAD	ATAULFO Y MANILA
VOLUMEN	
PERIODO	PRIMAVERA-VERANO
EMPAQUE	CAJA
MERCADO	NACIONAL
<i>DEMANDANTE</i>	F-68

PROFA. MARTHA OLIVA ARGÜELLES	
REPRESENTANTE	PROFA. MARTHA OLIVA ARGÜELLES
GIRO	PRODUCTOR
DIRECCIÓN	RÍO PÁNUCO 5121, COL. SAN MANUEL
ESTADO	PUEBLA, PUEBLA C.P. 72570
TELÉFONO	(222) 2450-341
FAX	
E-mail	
PRODUCTO	LITCHI
VOLUMEN	1 TON.
PERIODO	MAYO-JUNIO
EMPAQUE	OPCIONAL
MERCADO	NACIONAL
<i>OFERENTE</i>	F-69

Oportunidades Comerciales

ASOCIACIÓN LOCAL DE PRODUCTORES DE FRUTAS Y HORTALIZAS DE LA REGIÓN DE CABORCA	
REPRESENTANTE	ING. CARLOS A. NICOLS SANTOS
GRO	ORGANIZACIÓN DE PRODUCTORES
DIRECCIÓN	AV. JUAN CHAIT S/N
ESTADO	CABORCA, SONORA C.P. 83600
TELÉFONO	(637) 372-2192
FAX	(637) 372-2575
E-mail	profyh@sismo.com.mx
PRODUCTO	UVA DE MESA, MELÓN HONEYDEW Y ESPÁRRAGO
VOLUMEN	S/D
PERIODO	TODO EL AÑO
EMPAQUE	CAJA
MERCADO	NACIONAL E INTERNACIONAL
OFERENTE	F39

REPRESENTANTE	C. CESAR AUGUSTO DERAS ALMODOVA
GRO	PRODUCTOR
DIRECCIÓN	BOULEVARD ADOLFO LÓPEZ MATEOS NO. 105
ESTADO	ZACATECAS, ZACATECAS C.P. 98050
TELÉFONO	(492) 922-8200
FAX	(492) 922-8383
E-mail	sared@prodigy.ney.mx
PRODUCTO	TOMATE DE INVERNADERO
VARIEDAD	HAZERA
VOLUMEN	200 TONS.
PERIODO	MARZO-JUNIO
EMPAQUE	CAJA 15 LBS.
MERCADO	NACIONAL E INTERNACIONAL
OFERENTE	F-41

HECART INTERNACIONAL S.A. DE C.V.	
REPRESENTANTE	C. ARTURO HERNÁNDEZ CAMPOS
GRO	PRODUCTOR
DIRECCIÓN	4° CALLE DE CAJAMARCA NO. 33LAS AMÉRICAS
ESTADO	NAUCALPAN, MÉXICO C.P. 53040
TELÉFONO	(55) 5363-6433, 5373-1274 Y 53634540
FAX	(55) 5363-0527
E-mail	
PRODUCTO	LIMÓN
VARIEDAD	PERSA
VOLUMEN	
PERIODO	
EMPAQUE	
MERCADO	
OFERENTE	F-42

CÁMARA NACIONAL DE COMERCIO SERVICIOS Y TURISMO DE PUERTO VALLARTA	
REPRESENTANTE	LIC. ARTURO VÁZQUEZ SERRANO
GRO	
DIRECCIÓN	MORELIA NO. 138 ALTOS
ESTADO	PUERTO VALLARTA, JALISCO C.P. 48310
TELÉFONO	(322) 224-0708 Y 224-2708
FAX	(322) 224-4545
E-mail	
PRODUCTO	AJONJOLÍ
VARIEDAD	COLA DE BORREGO (BLANCO)
VOLUMEN	400 TONS.
PERIODO	NOVIEMBRE-FEBRERO
EMPAQUE	COSTAL 50 KGS.
MERCADO	NACIONAL
OFERENTE	F-43

SAWE AGROEXPRESS, S.C. DE R.L.	
REPRESENTANTE	THOMAS WOLFF
GRO	PRODUCTOR
DIRECCIÓN	CALLE 1 NO. 396 DEPTO C X 3,
ESTADO	MÉRIDA, YUCATÁN C.P.97136
TELÉFONO	(999) 926-8323
FAX	
E-mail	ventas@sawegro.com
PRODUCTO	CHILE
VARIEDAD	HABANERO
VOLUMEN	60 TONS.
PERIODO	TODO EL AÑO
EMPAQUE	CAJA DE 10 Y 20 LBS.
MERCADO	
OFERENTE	F-45

OFICINA DEL ESTADO DE COLORADO	
REPRESENTANTE	LIC. FELIPE CORRALES
GRO	SERVICIO S
DIRECCIÓN	AV. MARIANO OTERO NO. 1332, JARDINES DEL BOSQUE
ESTADO	GUADALAJARA, JALISCO C.P. 44520
TELÉFONO	(33) 3647-5908 Y 3647-9799
FAX	(339) 3122-2963
E-mail	dmolina@coloradomexico.com
PRODUCTO	MAÍZ, ALGODÓN Y SOYA
VARIEDAD	
VOLUMEN	
PERIODO	
EMPAQUE	
MERCADO	NACIONAL
DEMANDANTE	F-46

REPRESENTANTE	EDGAR CEJA GÓMEZ
GRO	PRODUCTOR
DIRECCIÓN	AV. COYOACÁN 1435 EDIF. T, DEL VALLE
ESTADO	MÉXICO, D.F. C.P. 03100
TELÉFONO	(55) 5534-3000 EXT 5328 Y 5524-4645
FAX	(55) 5524-9839
E-MAIL	edgar_ceja@yahoo.com.mx
PRODUCTO	TAMARINDO
VARIEDAD	FRESCO
VOLUMEN	500 TONS.
PERIODO	
EMPAQUE	REJA Ó A GRANEL
MERCADO	NACIONAL
OFERENTE	F-47

CANADIAN MEXICAN-MEXICAN FRUIT AND VEGETABLES IMPORT INC	
REPRESENTANTE	C. JOSÉ PLACENCIA
GRO	COMERCIALIZADORA - IMPORTADORA
DIRECCIÓN	92 HAVENBROOK BOLV
ESTADO	ONTARIO, CANADÁ C.P. M2J 1B2
TELÉFONO	(416) 913-5017
FAX	(416) 491-5278
E-mail	canamarket@yahoo.com
PRODUCTO	CEBOLLA, ESPÁRRAGO, BRÓCOLI, MANGO TOMY Y HADEN, PEPINO
VOLUMEN	
PERIODO	
EMPAQUE	
MERCADO	NACIONAL E INTERNACIONAL
DEMANDANTE	F-48

SEFINS A, S.A. DE C.V.	
REPRESENTANTE	LIC. ALEJANDRO CALDERÓN SALAZAR
GRO	COMERCIALIZADORA
DIRECCIÓN	EUSEBIO CASTILLO NO. 1220 - A
ESTADO	VILLAHERMOSA, TABASCO
TELÉFONO	(993) 314-6121
FAX	
E-mail	ases_juri_comercial@hotmail.com
PRODUCTO	CHILE JALAPEÑO, CEBOLLA, SANDIA Y CILANTRO
VOLUMEN	25 TONS. POR PRODUCTO A LA SEMANA
PERIODO	
EMPAQUE	
MERCADO	
DEMANDANTE	F-49

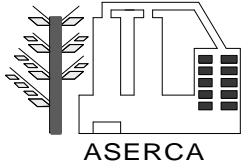

COORDINACION GENERAL DE APOYOS A LA COMERCIALIZACION
DIRECCION GENERAL DE DESARROLLO DE MERCADOS
SOLICITUD DE ENLACE COMERCIAL

FECHA: _____

RAZON SOCIAL _____

REPRESENTANTE _____

GIRO* _____

DIRECCION _____ C.P.: _____

ESTADO _____ MUNICIPIO: _____

TELEFONOS _____ FAX: _____ LADA: _____

EMAIL _____

MEDIO POR EL CUAL SE ENTIERE DE NUESTROS SERVICIOS: _____

ACTIVIDAD: (SEÑALE CON UNA 'X')

OFERENTE

DEMANDANTE

PRODUCTO					
VARIEDAD					
VOLUMEN (Kg, Ton, Saco, etc.)					
PERIODO DE COSECHA (O-I, P-V, Todo el año)					
PRESENTACION (caja, bolsa, costal, a granel, etc.)					
MERCADO DE INTERES NACIONAL/INTERNACIONAL					
ACTUALMENTE EXPORTA	NO <input type="checkbox"/>	SI <input type="checkbox"/>	A QUE PAISES:		
EXPORTA A TRAVES DE:	EMPACADORA <input type="checkbox"/>	COMERCIALIZADORA <input type="checkbox"/>	DIRECTAMENTE <input type="checkbox"/>		

* EMPACADORA, AGROINDUSTRIA, ORGANIZACIÓN DE PRODUCTORES, ETC.

UNA VEZ REQUISITADO, FAVOR DE REMITIR POR FAX O MENSAJERIA DIRIGIDO A:
LIC. ROBERTO ACEVES AVILA DIRECTOR GENERAL DE DESARROLLO DE MERCADOS
JOSE MA. IBARRARAN NO. 84 - 6° PISO, COL. SAN JOSE INSURGENTES
DELEGACION BENITO JUAREZ, C.P. 03900, MEXICO, D.F.
TELEFONOS Y FAX (91-5) 661-94-78 Y 661-88-56.
E-mail: aserca.dgdm@sagar.gob.mx

CLARIDADES



AGROPECUARIAS

UN HORIZONTE ASERCA DEL MERCADO AGROPECUARIO
Revista de publicación mensual

SUSCRÍBASE EN FORMA GRATUITA

Tiempo Limitado

Si es de su interés recibirla en forma gratuita, lo invitamos cordialmente a suscribirse enviándonos un escrito solicitándola o simplemente recorte ésta hoja del suplemento y envíelo debidamente llena con sus datos a la siguiente dirección: José Ma. Ibarrarán No. 84 - 5 Piso, Col. San José Insurgentes, México, D.F., C.P. 03900; ó mándela vía fax al: (015) 663 - 34 - 51.

La suscripción incluye el Suplemento Estadístico “Canasta Agropecuaria” que contiene el resumen mensual de precios de más de 170 productos, tanto nacionales como internacionales.

Sin más por el momento, aprovechamos la ocasión para enviarles un cordial saludo.

NOMBRE COMPLETO

(USE LETRA DE MOLDE)

EMPRESA O INSTITUCIÓN

DOMICILIO (calle, número exterior e interior, colonia)

CIUDAD/ MUNICIPIO

ESTADO

CÓDIGO POSTAL

(LADA) TELÉFONO ; FAX ; E-MAIL

(Especifique el giro de su empresa o actividad principal) _____