

# APOYOS Y SERVICIOS A LA COMERCIALIZACION AGROPECUARIA



## INFORMACION ESTADISTICA MENSUAL

# Canasta Agropecuaria No. 117

## Marzo 2003

Elaborado por la Dirección General de Operaciones Financieras.

## INFORMACION ESTADISTICA

MARZO 2003

### Elaborado por la Dirección General de Operaciones Financieras. INDICE GENERAL

#### SECCION: PRECIOS A FUTURO

Mercados de Futuros en Chicago, Nueva York, Londres, Winnipeg y Kansas.

PRODUCTOS:	PAGINA	PRODUCTOS:	PAGINA
Trigo (CBT)		Azúcar 11 (CSCE)	
Maíz (CBT)		Azúcar 5 (LFOX)	
Algodón (NYCE)		Cebada (WPG) _ _ _ _ _	2
Frijol Soya (CBT)		Porcino (CME)	
Pasta de Soya (CBT)		Vacuno Vivo (CME)	
Aceite de Soya (CBT) _ _ _ _ _	1	Arroz (CRCE)	
Jugo de Naranja (NYCE)		Avena (CBT)	
Cacao (CSCE)		Trigo (KCBT)	
Café (CSCE) _ _ _ _ _	2	Trigo (WPG) _ _ _ _ _	3

#### SECCION: GRANOS Y OLEAGINOSAS EN ESTADOS UNIDOS

Diversos Mercados de Contado en E.U. \*\*\*Consultar índice de abreviaturas

PRODUCTOS:	PAGINA
<b>Precios Diarios:</b>	
Maíz ( Chicago )	
Café ( Nueva York )	
Algodón (7 mercados U.S.A.)	
Trigo (Kansas City)	
Vacuno (St. Paul)	
Sorgo (Golfo)	_ _ _ _ _ 4

#### PRODUCTOS: Precios promedio mensuales:

Arroz Pulido Largo No.2
Arroz p/ Ind. Cervecera
Arroz Palay Largo No.2
Maíz Amarillo No.2
Maíz Blanco No.2
Sorgo Amarillo No.2

#### PRODUCTOS: Precios de Exportación en Golfo y Pacífico:

Maíz Amarillo No.2
Sorgo Amarillo No.2
Cebada Maltera No.3
Trigo Rojo Fuerte y Suave Invierno
Soya Amarilla No.2
Canola Canadiense

PAGINA

\_ \_ \_ \_ 5

#### SECCION: GRANOS Y OLEAGINOSAS EN ESTADOS UNIDOS

Diversos Mercados de Contado en E. U. \*\*\*Consultar índice de abreviaturas.

PRODUCTOS:	PAGINA	PRODUCTOS:	PAGINA
<u>Precios promedio mensuales:</u>			
Cebada Forrajera No.2		<u>Precios Promedio de Café y Cacao:</u>	
Trigo Fuerte y Suave Invierno		Café México Prime Lavado	
Trigo Fuerte Primavera		Café Colombia Mams	
Frijol Pinto No.1		Café Brasil Santos T4	
Frijol Negro No.1		Cacao	
Lenteja U.S. No.1			
Garbanzo			
Soya Amarilla No.1			
Semilla de Girasol No.1			
Semilla de Algodón			
Harinolina			_ _ _ _ 5

#### SECCION: MEXICO - CENTROAMERICA

Mercados de Costa Rica, El Salvador, Guatemala, Honduras, México, Nicaragua y Panamá.

PRODUCTOS:	PAGINA	PRODUCTOS:	PAGINA
Arroz Granza		Cebolla Amarilla	
Arroz Pilado		Culantro	
Frijol Negro		Chile Dulce	
Frijol Rojo		Pepino	
Maíz Amarillo		Repollo	
Maíz Blanco		Tomate Industrial	
Sorgo Blanco		Tomate de Mesa	
Sorgo Rojo		Jenjibre	
Cebolla Amarilla _ _ _ _ _	6	Malanga	
		Ñame _ _ _ _ _	7

## INFORMACION ESTADISTICA

MARZO 2003

Elaborado por la Dirección General de Operaciones Financieras.

### INDICE GENERAL

#### SECCION: MEXICO - CENTROAMERICA

Mercados de Costa Rica, El Salvador, Guatemala, Honduras, México, Nicaragua y Panamá.

<u>PRODUCTOS:</u>	PAGINA	<u>PRODUCTOS:</u>	PAGINA
Ñame		Plátano	
Papa Redonda		Sandía	
Papa Larga		Leche Fuída	
Yuca		Came de Novillo	
Aguacate		Came de Cerdo	
Coco		Came de Bollo	
Limón Persa		Pechugay Muslo de Bollo	
Mango		Huevos Blancos	
Melón		Ajonjolí	
Piña		Azúcar Blanca	9
Plátano	8		

#### SECCION: FRUTAS NACIONALES

Centrales de Abasto del D. E., Guadalajara, Mérida, Torróon, Monterrey, etc.

<u>PRODUCTOS:</u>	PAGINA	<u>PRODUCTOS:</u>	PAGINA
Aguacate Hass		Naranja Val Med.	
Fresa		Papaya Maradol	
Guayaba		Piña Mediana	
Limón c/semilla No. 5		Plátano Chiapas	
Limón s/semilla		Plátano Macho	
Manzana Golden Delicious		Plátano Tabasco	
Manzana Red Delicious		Sandía Sangría	
Pera D' anjou 100	10	Toronja Roja	11

#### SECCION: HORTALIZAS NACIONALES

Centrales de Abasto del D. E., Guadalajara, Mérida, Torróon, Monterrey etc.

<u>PRODUCTOS:</u>	PAGINA	<u>PRODUCTOS:</u>	PAGINA
Ajo Blanco		Ejote	
Calabacita Italiana		Lechuga Romanita Grande	
Cebolla Bola		Melón Cantaloupe 36	
Coliflor Mediana		Papa Alpha	
Col Mediana		Pepino	
Chayote s/espinas		Tomate Bola	
Chícharo Arugado		Tomate Saladette	
Chile Jalapeño		Tomate Verde	
Chile Pablano		Zanahoria Mediana	
Chile Serrano	12	Chiles Secos D. F.	13
Apio		Chile Pimiento Morrón	
Brócoli		Elote Grande	
Betabel		Jicama	
Cilantro		Zanahoria Leña	
Cebolla Morada	14	Zanahoria Polvo	14

#### SECCION: GRANOS NACIONALES

Central de Abasto del D. E. y las 15 principales centrales del interior del país.

<u>PRODUCTOS:</u>	PAGINA	<u>PRODUCTOS:</u>	PAGINA
Alubia Chica		Frijol Negro Imp.	
Alubia Grande		Frijol Peruano	
Aroz Morelos		Frijol Pinto Nacional	
Aroz Pulido		Frijol Pinto Importado	
Aroz Pulido Sinaba		Garbanzo Chico	
Frijol Bayo		Garbanzo Grande	
Frijol F. de Junio		Haba	
Frijol F. de Mayo		Lenteja Chica	
Frijol Garbancillo.		Lenteja Grande	
Frijol Negro	15	Maíz Blanco	16

#### SECCION: CARNICOS NACIONALES

Precios en diversas Entidades, Consolidado en Rastros y Empacadoras del D. E. y Area Metropolitana

<u>PRODUCTOS:</u>	PAGINA	<u>PRODUCTOS:</u>	PAGINA
Ganado Bovino en Pie		Ganado Porcino en Pie en Rastros	
Ganado Bovino en Canal		Cerdo en Canal y Subproductos en Rastros	
		Cerdo en Pie en Granjas	
Subproductos de Becero	17	Cortes en Obrador (Piercos)	18

## INFORMACION ESTADISTICA

MARZO 2003

Elaborado por la Dirección General de Operaciones Financieras.

### INDICE GENERAL

#### SECCION: PRECIOS EN ORIGEN

Precios en diversas Entidades Federativas

##### PRODUCTOS:

Aguacate Hass  
Limón Mexicano  
Naranja Valencia  
Limón c/ semilla  
Naranja Tardía  
Naranja Mayera  
Piña Cayena

Guayaba  
Cebolla  
Calabacita Italiana  
Tomate bola  
Tomate Saladette  
Papa Alpha  
Sandía  
Zanahoria

##### PAGINA

----- 19

#### SECCION: FLORES NACIONALES

Precios Promedio mensual en la Central de Abasto del D.F.

##### PRODUCTO

##### PAGINA

Alhelí  
Anturio Mediano  
Aster O Montecasino  
Ave del Paraiso Grande  
Clavel Grande  
Crisantemo de Invernadero  
Dollar  
Gerbera Grande  
Gladiola Grande  
Gladiola Mediana  
Iris ----- 20

##### PRODUCTO

##### PAGINA

Lilium Asiatico  
Limonium  
Margarita  
Miniclavel  
Nardo Grande  
Nube  
Polar Grande  
Pompon  
Rosa de Invernadero  
Rosa Tallo Corto  
Rosa Tallo Largo ----- 21

### Nota metodológica de la sección de precios a futuro

- En el cuadro "a" se presentan las cotizaciones al cierre de mercado correspondiente al fin de semana y mes, es las unidades originales.
- En el cuadro "b" se presenta la misma información, pero convirtiendo las cotizaciones a dólares por tonelada para su mejor comprensión.
- La gráfica "c" se elabora tomando en cuenta la cotización diaria del contrato inmediato siguiente al cual se reporta dicha información. Por ejemplo, si la canasta da a conocer información del mes de junio, si algún producto presenta contrato de junio, éste no es tomado en cuenta para elaborar la gráfica, sino el siguiente contrato. En el caso ejemplificado para el trigo se toma en cuenta el de julio.

CTS.DOL./BUSL

97/98	1a.	2a.	3a.	4a.	5a.
JUL7	359.50	352.50	334.75	325.75	--
SEP7	367.75	361.25	342.00	336.00	--
DEC7	379.50	373.50	354.00	349.00	--
MAR8	383.00	379.00	359.00	356.50	--

DLS./TON.

97/98	1a.	2a.	3a.	4a.	5a.
JUL7	132.09	129.52	123.00	119.69	--
SEP7	135.12	132.74	125.66	123.46	--
DEC7	139.44	137.24	130.07	128.24	--
MAR8	140.73	139.26	131.91	130.99	--

TRIGO (CBT)

(Dls./Ton)

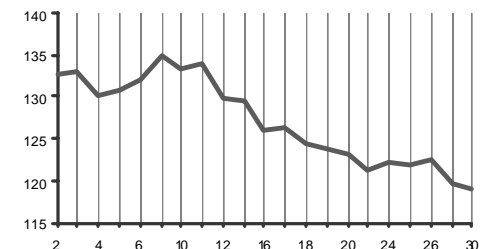

Indice de  
Abreviaturas Internacionales

				UN HORIZONTE	ASERCA	DELM MERCADO AGROPECUARIO
AK	ALASKA	PA	PENNSYLVANIA	GY		GUYANA
AL	ALABAMA	PR	PUERTO RICO	HT		HAITI
AP	APALACHIA	IR	RODHE ISLAND	HD		HONDURAS
AR	ARKANSAS	SC	CAROLINA DEL SUR	HU		HUNGRIA
AZ	ARIZONA	SD	DAKOTA DEL SUR	KI		INDIA
CA	CALIFORNIA	TN	TENNESSEE	IO		INDONESIA
CA-C	CALIFORNIA CENTRAL	TX	TEXAS	IR		IRAN
CA-I	CALIFORNIA-VALLE IMPERIAL	US	ESTADOS UNIDOS	IE		IRLANDA
CA-N	CALIFORNIA DEL NORTE	TU	UTAH	IS		ISRAEL
CA-S	CALIFORNIA DEL SUR	VT	VERMONT	IT		ITALIA
CAOR	CALIFORNIA-OREGON	VA	VIRGINIA	IV		COSTA DE MARFIL
CO	COLORADO	WA	WASHINGTON	JM		JAMAICA
CT	CONNECTICUT	WV	VIRGINIA DEL OESTE	JA		JAPON
DC	DISTRITO DE COLUMBIA	WI	WISCONSIN	KE		KENYA
DE	DELAWARE	WY	WYOMING	ML		MALASIA
FL	FLORIDA	CD	CANADA	MQ		MARTINICA
GA	GEORGIA	MX	MEXICO	MU		MAURITANIA
HI	HAWAII	AG	ARGENTINA	MR		MARRUECOS
IA	IOWA	AU	AUSTRALIA	NL		HOLANDA
ID	IDAHO	BA	BAHAMAS	NZ		NUEVA ZELANDA
IDOR	IDAHO-OREGON	BB	BARBADOS	NI		NICARAGUA
IL	ILLINOIS	BL	BELGICA	PN		PANAMA
IN	INDIANA	BZ	BELICE	PE		PERU
KS	KANSAS	BE	BERMUDAS	PI		FILIPINAS
KY	KENTUCKY	BO	BOLIVIA	PL		POLONIA
LI	LONG ISLAND	BR	BRAZIL	PO		PORTUGAL
LA	LOUISIANA	CY	ISLAS CANARIAS	RO		RUMANIA
MA	MASSACHUSETTS	CL	CHILE	SM		SAMOA
ME	MAINE	CQ	CHINA	SE		SENEGAL
MD	MARYLAND	CB	COLOMBIA	SG		SINGAPUR
MI	MICHIGAN	CR	COSTA RICA	SF		SUDAFRICA
MN	MINNESOTA	CU	CUBA	SK		COREA DEL SUR
MNND	MINNESOTA-DAKOTA DEL NORTE	CP	CHIPRE	SP		ESPAÑA
		CZ	CHECOSLOVAQUIA	SL		SRI LANKA
MS	MISSISSIPPI	DN	DINAMARCA	SN		SUECIA
MO	MISSOURI	DR	REPUBLICA DOMINICANA	SW		SUIZA
MT	MONTANA	EC	ECUADOR	TA		TAHITI
EN	NEBRASKA	EG	EGIPTO	TW		TAIWAN
NV	NEVADA	EL	EL SALVADOR	TU		TURQUIA
NENG	NUEVA INGLATERRA	EN	INGLATERRA	UK		REINO UNIDO
NH	NUEVA HAMPSHIRE	ET	ETIOPIA	UR		URUGUAY
NJ	NUEVA JERSEY	FI	ISLAS FIDJI	VZ		VENEZUELA
NM	NUEVO MEXICO	FR	FRANCIA	VI		ISLAS VIRGENES
NY	NUEVA YORK	GM	ALEMANIA	WG		ALEMANIA ORIENTAL
NC	CAROLINA DEL NORTE	GR	GRECIA			
ND	DAKOTA DEL NORTE	GE	GRANADA	WN		ISLAS WINDWAED
OH	OHIO	GD	GUADALUPE	YU		YUGOSLAVIA
OK	OKLAHOMA	GU	GUATEMALA	ZA		ZAMBIA
OR	OREGON			ZI		ZIMBAWE

**BOLSAS DE FUTUROS**

<b>CBT</b>	<b>CHICAGO BOARD OF TRADE</b>	<b>CME</b>	<b>CHICAGO MERCANTILE EXCHANGE</b>
<b>CRCE</b>	<b>CHICAGO RICE &amp; COTTON EXCHANGE</b>	<b>CSCE</b>	<b>COFFE, SUGAR &amp; COCOA EXCHANGE</b>
<b>KCBT</b>	<b>KANSAS CITY BOARD OF TRADE</b>	<b>LFOX</b>	<b>LONDON FUTURES EXCHANGE</b>
<b>NYCE</b>	<b>NEW YORK COTTON EXCHANGE</b>	<b>WPG</b>	<b>WINNIPEG COMMODITY EXCHANGE</b>

**ABREVIATURAS COMERCIALES**

<b>L.O.B.</b>	<b>LIBRE ABORDO</b>
<b>C.A.F.</b>	<b>FACTOR DE AJUSTE EN LA MONEDA</b>

## Precios a Futuro ( Marzo de 2003)

Precios registrados en diversas bolsas, del 3 al 31 de Marzo.

CTS.DOL./BUSH.

2003	1a.	2a.	3a.	4a.	5a.
MAR3	313.00	311.00	--	--	--
MAY3	304.50	299.50	286.00	279.25	286.75
JUL3	303.00	295.75	287.25	283.00	289.00
SEP3	307.00	300.50	292.25	288.00	295.75

DLS. / TO N.

2003	1a.	2a.	3a.	4a.	5a.
MAR3	1150.1	114.27	--	--	--
MAY3	111.88	110.05	105.09	102.61	105.36
JUL3	111.33	108.67	105.55	103.98	106.19
SEP3	112.80	110.41	107.38	105.82	108.67

TRIGO (CBT)  
(Dls./Ton.)

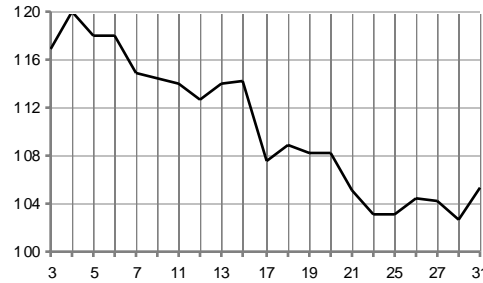

CTS. DL. / BUSH

2003	1a.	2a.	3a.	4a.	5a.
MAR3	564.50	577.75	--	--	--
MAY3	563.25	574.50	576.75	580.00	574.50
JUL3	562.25	571.50	574.00	577.50	573.25
AUG3	551.50	559.75	562.00	565.50	560.75

DLS. / TON.

2003	1a.	2a.	3a.	4a.	5a.
MAR3	207.42	212.29	--	--	--
MAY3	206.96	211.09	211.92	213.11	211.09
JUL3	206.59	209.99	210.91	212.19	210.63
AUG3	202.64	205.67	206.50	207.79	206.04

FRIJOL SOYA (CBT)  
(Dls. / Ton)

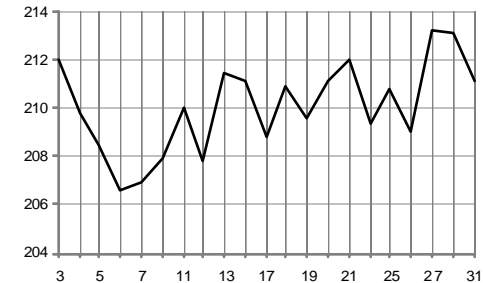

CTS.DOL./BUSH.

2003	1a.	2a.	3a.	4a.	5a.
MAR3	239.75	230.00	--	--	--
MAY3	240.00	233.00	231.50	227.75	236.50
JUL3	241.50	234.75	232.00	228.00	237.00
SEP3	241.75	236.25	232.75	229.25	238.00

DLS. / TO N.

2003	1a.	2a.	3a.	4a.	5a.
MAR3	94.39	90.55	--	--	--
MAY3	94.48	91.73	91.14	89.66	93.11
JUL3	95.07	92.42	91.33	89.76	93.30
SEP3	95.17	93.01	91.63	90.25	93.70

MAIZ (CBT)  
(Dls./Ton.)

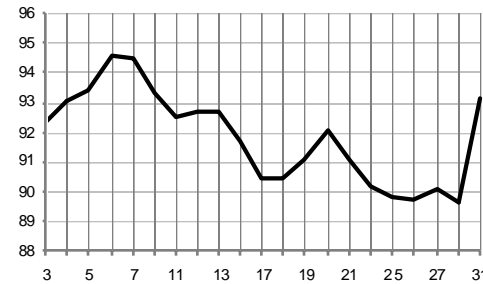

DLS. / TON. CORTA

2003	1a.	2a.	3a.	4a.	5a.
MAR3	173.90	178.30	--	--	--
MAY3	172.60	175.80	171.40	173.70	171.90
JUL3	170.60	173.40	170.30	171.90	170.40
AUG3	166.10	168.30	165.80	167.30	165.60

DLS. / TON.

2003	1a.	2a.	3a.	4a.	5a.
MAR3	191.64	196.49	--	--	--
MAY3	190.21	193.73	188.88	191.42	189.43
JUL3	188.00	191.09	187.67	189.43	187.78
AUG3	183.04	185.47	182.71	184.36	182.49

PASTA DE SOYA (CBT)  
(Dls. / Ton)

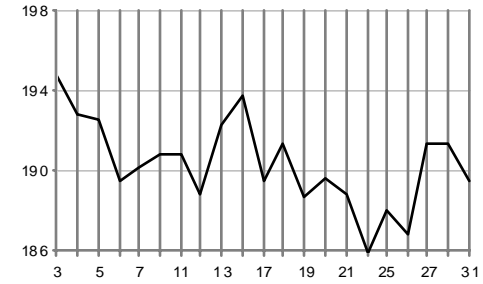

CTS.DOL./LB.

2003	1a.	2a.	3a.	4a.	5a.
MAR3	50.64	--	--	--	--
MAY3	58.44	60.02	58.78	56.54	57.71
JUL3	59.40	60.69	59.48	57.63	58.93
OCT3	60.25	59.95	59.06	58.45	59.80

DLS. / TO N.

2003	1a.	2a.	3a.	4a.	5a.
MAR3	1116.42	--	--	--	--
MAY3	1288.38	1323.21	1295.88	1246.49	1272.29
JUL3	1309.55	1337.99	1311.31	1270.52	1299.18
OCT3	1328.28	1321.67	1302.05	1288.60	1318.36

ALGODON (NYCE)  
(Dls./Ton.)

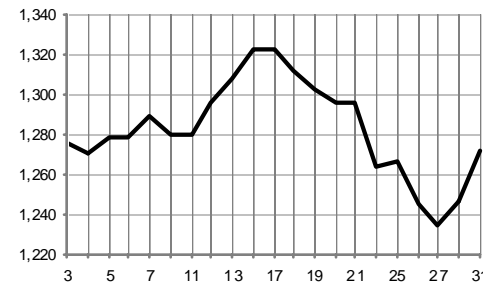

CTS. DL. / LB.

2003	1a.	2a.	3a.	4a.	5a.
MAR3	20.28	20.85	--	--	--
MAY3	20.39	20.79	21.74	21.44	21.37
JUL3	20.52	20.89	21.76	21.53	21.50
AUG3	20.45	20.80	21.62	21.42	21.40

DLS. / TON.

2003	1a.	2a.	3a.	4a.	5a.
MAR3	447.10	459.66	--	--	--
MAY3	449.52	458.34	479.28	472.67	471.13
JUL3	452.39	460.55	479.73	474.66	473.99
AUG3	450.85	458.56	476.64	472.23	471.79

ACEITE DE SOYA (CBT)  
(Dls. / Ton)

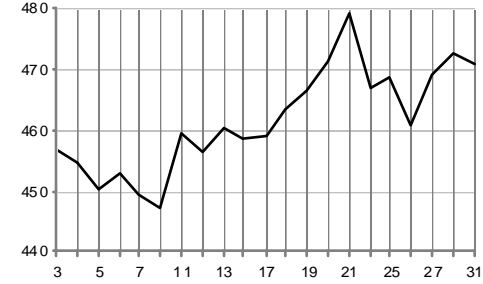

## Precios a Futuro ( Marzo de 2003)

Precios registrados en diversas bolsas, del 3 al 31 de Marzo.

CTS.DOL./LB.

2003	1a.	2a.	3a.	4a.	5a.
MAR3	84.00	--	--	--	--
MAY3	86.85	86.75	85.85	85.90	86.75
JUL3	88.50	88.40	87.60	87.80	88.60
SEP3	90.25	89.95	89.15	89.50	90.15

DLS. / TO N.

2003	1a.	2a.	3a.	4a.	5a.
MAR3	1.852	--	--	--	--
MAY3	1.915	1.913	1.893	1.894	1.913
JUL3	1.951	1.949	1.931	1.936	1.953
SEP3	1.990	1.983	1.965	1.973	1.987

JUGO DE NARANJA ( NYCE)

(Dls/Ton.)

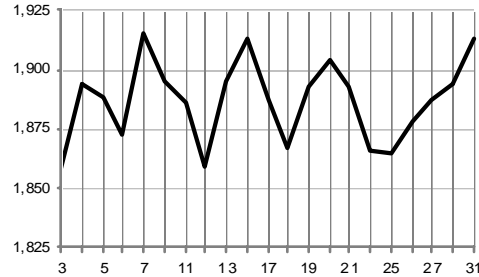

CTS. DL. / LB.

2003/04	1a.	2a.	3a.	4a.	5a.
MAY3	8.22	7.85	7.80	7.71	7.68
JUL3	7.64	7.40	7.28	7.22	7.27
OCT3	7.39	7.11	7.04	6.99	7.02
JAN4	7.14	6.91	6.87	6.86	6.86

DLS. / TO N.

2003/04	1a.	2a.	3a.	4a.	5a.
MAY3	181.22	173.06	171.96	169.98	169.31
JUL3	168.43	163.14	160.50	159.17	160.28
OCT3	162.92	156.75	155.21	154.10	154.76
JAN4	157.41	152.34	151.46	151.24	151.24

AZUCAR 11 (CSCE)

(Dls. / Ton)

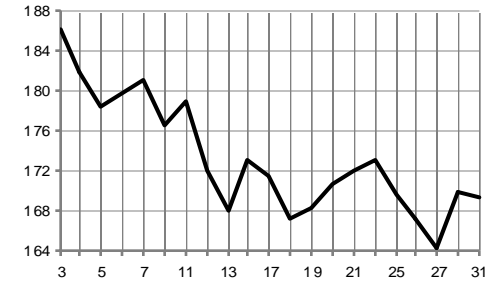

CACAO (CSCE)

(Dls/Ton.)

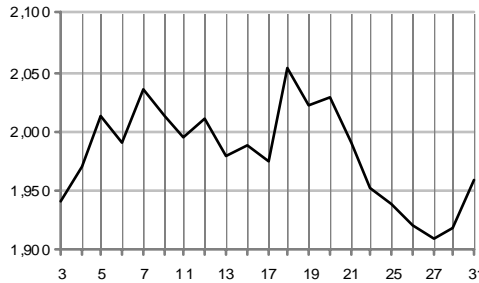

DL. / TON.

2003	1a.	2a.	3a.	4a.	5a.
MAR3	2.083	2.043	--	--	--
MAY3	2.035	1.988	1.991	1.918	1.960
JUL3	1.997	1.941	1.943	1.868	1.901
SEP3	1.983	1.919	1.918	1.838	1.871

DLS. / TO N.

2003	1a.	2a.	3a.	4a.	5a.
MAY3	229.00	224.50	222.10	218.50	217.00
AUG3	224.40	220.90	219.30	216.50	215.50
OCT3	217.00	213.40	212.40	209.50	209.00
DEC3	211.30	206.00	205.90	203.60	204.10

AZUCAR 5 (LFOX)

(Dls. / Ton)

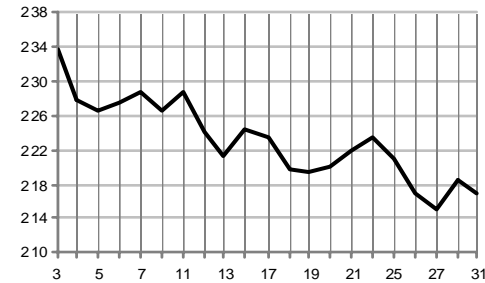

CAFE (CSCE)

(Dls/Ton.)

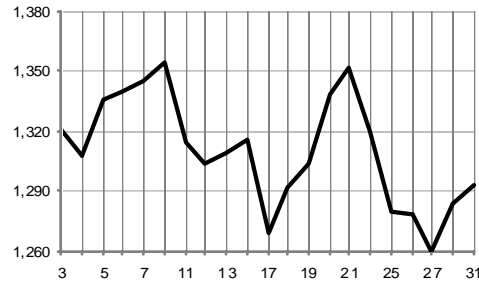

CTS.DL. / LB.

2003	1a.	2a.	3a.	4a.	5a.
MAR3	58.65	57.70	--	--	--
MAY3	61.00	59.70	61.30	58.25	58.65
JUL3	63.65	62.30	63.90	60.90	61.30
SEP3	66.05	64.70	66.25	63.25	63.60

DO LS. / TON.

2003	1a.	2a.	3a.	4a.	5a.
MAR3	1.293	1.272	--	--	--
MAY3	1.345	1.316	1.351	1.284	1.293
JUL3	1.403	1.373	1.409	1.343	1.351
SEP3	1.456	1.426	1.461	1.394	1.402

DLS.CAN. / TON.

2003	1a.	2a.	3a.	4a.	5a.
MAR3	178.00	178.00	--	--	--
MAY3	170.00	168.00	168.00	163.00	167.20
JUL3	165.70	160.00	161.00	156.50	160.00
OCT3	148.80	144.00	144.40	141.00	143.50

DLS. / TO N. \*

2003	1a.	2a.	3a.	4a.	5a.
MAR3	121.00	121.00	--	--	--
MAY3	115.56	114.20	114.20	110.80	113.79
JUL3	112.64	108.76	109.44	106.38	108.89
OCT3	101.15	97.89	98.16	95.85	97.66

CEBADA FORRAJERA (WPG)

(Dls. / Ton)

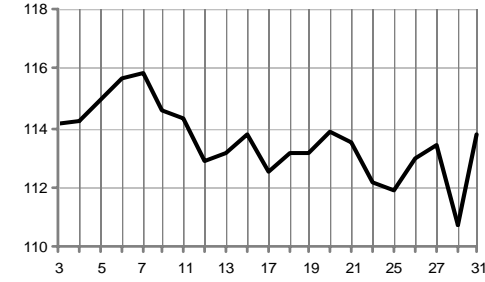

## Precios a Futuro ( Marzo de 2003)

Precios registrados en diversas bolsas, del 3 al 31 de Marzo.

C.TS.DL. / LB.

2003	1a.	2a.	3a.	4a.	5a.
APR3	51.93	52.93	52.55	49.70	50.33
MAY3	59.13	59.00	59.90	56.10	56.78
JUN3	62.10	62.55	61.35	57.75	58.35
JUL3	60.98	61.45	60.75	57.43	58.30

DOL. / TON.

2003	1a.	2a.	3a.	4a.	5a.
APR3	1,145	1,167	1,159	1,096	1,109
MAY3	1,303	1,301	1,321	1,237	1,252
JUN3	1,369	1,379	1,353	1,273	1,286
JUL3	1,344	1,355	1,339	1,266	1,285

PORCINO (CME)  
(Dls/Ton)

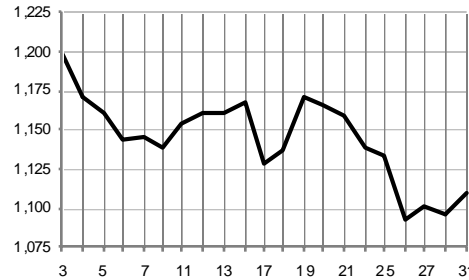

C.TS.DOL. / BUSH.

2003	1a.	2a.	3a.	4a.	5a.
MAR3	215.75	217.50	--	--	--
MAY3	189.75	176.00	185.75	181.75	189.25
JUL3	177.00	165.25	167.25	160.75	164.50
SEP3	161.00	156.00	155.25	148.25	151.50

DIS. / TON.

2003	1a.	2a.	3a.	4a.	5a.
MAR3	148.63	149.84	--	--	--
MAY3	130.72	121.25	127.96	125.21	130.37
JUL3	121.94	113.84	115.22	110.74	113.32
SEP3	110.91	107.47	106.95	102.13	104.37

AVENA ( CBT )  
(Dls / Ton)

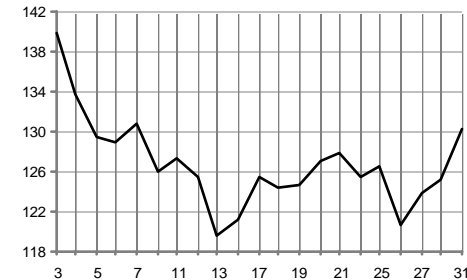

C.TS.DL. / LB.

2003	1a.	2a.	3a.	4a.	5a.
APR3	74.68	74.50	75.35	75.60	75.80
MAY3	--	72.45	72.40	72.83	73.20
JUN3	69.93	69.38	68.98	70.03	70.38
JUL3	--	67.30	67.70	67.65	67.68

DOL. / TON.

2003	1a.	2a.	3a.	4a.	5a.
APR3	1,646	1,642	1,661	1,667	1,671
MAY3	--	1,597	1,596	1,606	1,614
JUN3	1,542	1,529	1,521	1,544	1,552
JUL3	--	1,484	1,493	1,491	1,492

VACUNO VIVO (CME)  
(Dls/Ton)

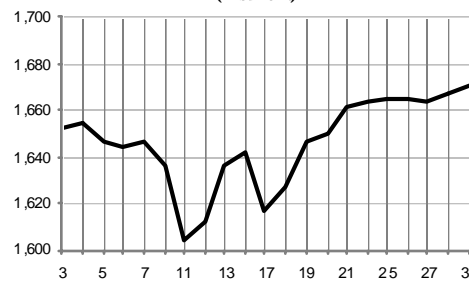

C.TS.DOL. / BUSH.

2003	1a.	2a.	3a.	4a.	5a.
MAR3	352.00	351.00	--	--	--
MAY3	335.75	331.00	320.00	316.00	320.75
JUL3	327.00	320.00	310.75	300.50	305.50
SEP3	330.00	324.75	317.00	306.75	310.75

DIS. / TON.

2003	1a.	2a.	3a.	4a.	5a.
MAR3	129.34	128.97	--	--	--
MAY3	123.37	121.62	117.58	116.11	117.86
JUL3	120.15	117.58	114.18	110.41	112.25
SEP3	121.25	119.33	116.48	112.71	114.18

TRIGO (KCBT)  
(Dls / Ton)

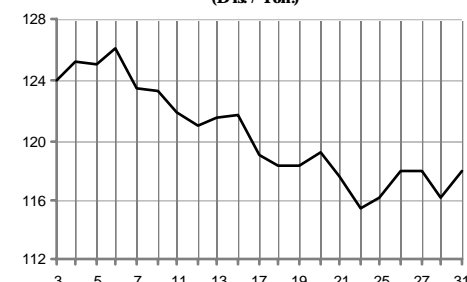

C.TS.DL. / LB.

2003	1a.	2a.	3a.	4a.	5a.
MAR3	4.64	4.72	--	--	--
MAY3	4.82	4.89	5.10	5.21	5.12
JUL3	5.02	5.08	5.30	5.41	5.32
SEP3	5.63	5.62	5.84	6.10	6.05

DOL. / TON.

2003	1a.	2a.	3a.	4a.	5a.
MAR3	102.29	104.06	--	--	--
MAY3	106.15	107.70	112.33	114.86	112.88
JUL3	110.67	111.99	116.84	119.27	117.29
SEP3	124.12	123.90	128.75	134.48	133.38

ARROZ (CRCE)  
(Dls/Ton)

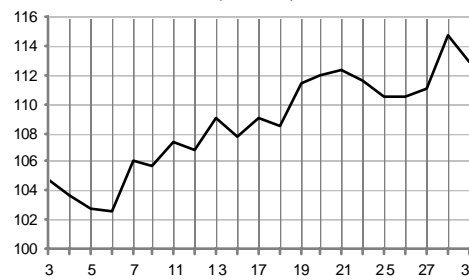

DOLAR CAN/TON.

2003	1a.	2a.	3a.	4a.	5a.
MAR3	151.00	150.80	--	--	--
MAY3	154.00	153.00	157.60	151.10	152.80
JUL3	161.50	159.00	162.20	157.50	158.50
OCT3	153.00	147.00	150.90	149.50	150.20

DIS. / TON. \*

2003	1a.	2a.	3a.	4a.	5a.
MAR3	102.64	102.51	--	--	--
MAY3	104.68	104.00	107.13	102.71	103.99
JUL3	109.78	108.08	110.26	107.06	107.87
OCT3	104.00	99.93	102.58	101.62	102.22

TRIGO ( WPG )  
(Dls / Ton)

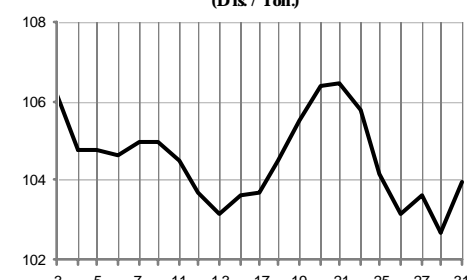



# Canasta Agropecuaria No. 117

## Granos y Oleaginosas en Estados Unidos ( Marzo 2003 )

Precios registrados en mercados de fisico.

MAIZ (Amarillo No.2) Kansas City DLS./TON.							
SEM	LUN	MAR	ME	JUE	VI	VAR %	
1a. MAR	123.6	123.6	123.6	123.6	123.6	0.00	
2a. MAR	119.7	119.7	119.7	123.6	119.7	-25.5	
3a. MAR	119.7	119.7	119.7	119.7	119.7	-0.65	
4a. MAR	116.1	116.1	116.1	116.1	116.1	-2.96	

CAFE Santos 4 Robusta (Nueva York) DLS./TON.							
SEM	LUN	MAR	ME	JUE	VI	VAR %	
1a. MAR	1,024.0	1,009.7	1,038.4	1,041.7	1,047.2	0.50	
2a. MAR	1,057.1	1,016.3	1,006.4	1,041.7	1,018.5	-0.41	
3a. MAR	971.1	994.3	1,006.4	1,040.6	1,040.6	-4.69	
4a. MAR	1,021.8	982.2	980.0	962.3	986.6	-2.38	

SOYA 44% (Pasta) Chicago DLS./TON.							
SEM	LUN	MAR	ME	JUE	VI	VAR %	
1a. MAR	215.8	216.1	213.7	213.6	210.7	-1.36	
2a. MAR	211.1	212.0	212.4	213.6	211.0	-0.91	
3a. MAR	211.4	214.6	218.1	215.1	215.1	1.33	
4a. MAR	214.7	210.0	212.0	210.8	215.4	-4.05	

SOYA 48% (Pasta) Kansas City DLS./TON.							
SEM	LUN	MAR	ME	JUE	VI	VAR %	
1a. MAR	180.7	195.8	196.5	196.5	193.4	-3.89	
2a. MAR	194.3	194.1	192.2	196.5	196.9	1.14	
3a. MAR	193.4	194.2	191.5	192.1	192.1	-1.10	
4a. MAR	187.9	190.1	187.2	187.2	192.7	-1.88	

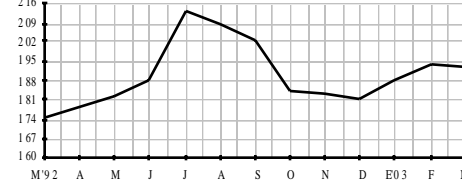
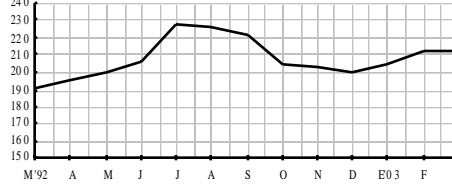
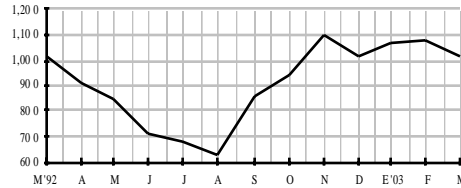
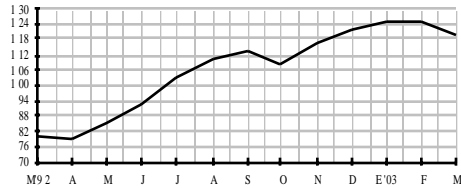

ALGODON (Fibra) 1 1/16 pulg. 7 Mercados USA DLS./TON.							
SEM	LUN	MAR	ME	JUE	VI	VAR %	
1a. MAR	1,171.5	1,171.5	1,167.6	1,176.2	1,175.9	1.69	
2a. MAR	1,186.3	1,182.8	1,182.8	1,176.2	1,208.8	1.26	
3a. MAR	1,218.3	1,218.3	1,202.8	1,202.8	1,202.8	1.82	
4a. MAR	1,203.5	1,175.7	1,179.5	1,161.6	1,151.9	-2.86	

TRIGO (Duro) Kansas City DLS./TON.							
SEM	LUN	MAR	ME	JUE	VI	VAR %	
1a. MAR	14.00	14.18	14.29	14.22	14.33	-1.83	
2a. MAR	14.07	14.04	13.93	14.22	13.89	-4.24	
3a. MAR	13.89	13.63	13.56	13.52	13.52	-2.88	
4a. MAR	13.45	13.23	13.30	13.56	13.56	-4.51	

SOYA No.1 (Frijol) Colo DLS./TON.							
SEM	LUN	MAR	ME	JUE	VI	VAR %	
1a. MAR	226.7	225.5	223.4	222.5	nd	3.25	
2a. MAR	221.3	222.2	225.1	222.5	223.2	-0.75	
3a. MAR	225.4	222.0	222.9	222.9	222.9	0.16	
4a. MAR	224.8	221.9	222.9	220.8	225.0	-0.06	

SOYA (Aceite) Chicago DLS./TON.							
SEM	LUN	MAR	ME	JUE	VI	VAR %	
1a. MAR	467.8	462.1	462.1	457.7	459.4	-1.26	
2a. MAR	456.1	468.5	468.5	457.7	469.4	0.48	
3a. MAR	469.8	474.7	477.7	482.4	482.4	2.88	
4a. MAR	478.2	479.9	472.0	472.0	483.7	-0.05	

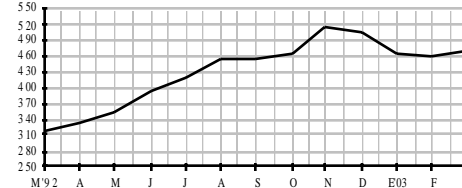
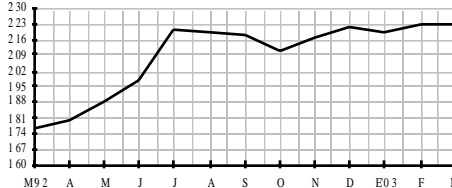
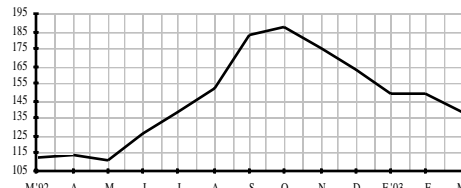
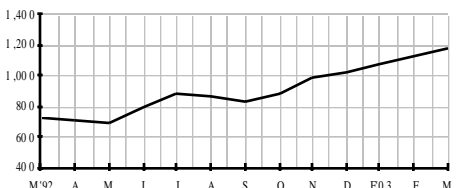

VACUNO St. Paul DLS./TON.							
SEM	LUN	MAR	ME	JUE	VI	VAR %	
1a. MAR	1,670.0	1,706.4	1,644.6	nd	nd	-1.12	
2a. MAR	1,624.8	nd	1,653.5	nd	nd	-2.06	
3a. MAR	1,692.0	1,681.0	1,785.7	1,670.0	1,670.0	3.70	
4a. MAR	1,702.0	1,708.6	1,686.5	1,716.3	nd	0.21	

SORGO No.2 Riel Colo DLS./TON.							
SEM	LUN	MAR	ME	JUE	VI	VAR %	
1a. MAR	10.49	10.56	10.67	10.71	10.85	1.77	
2a. MAR	10.82	10.71	10.63	10.71	10.63	0.41	
3a. MAR	10.56	10.47	10.49	10.49	10.49	-1.85	
4a. MAR	10.49	10.38	10.63	10.36	10.38	-0.50	

AVENA Kansas City DLS./TON.							
SEM	LUN	MAR	ME	JUE	VI	VAR %	
1a. MAR	152.4	151.7	145.9	147.8	143.9	4.77	
2a. MAR	136.2	131.6	132.9	147.8	125.1	-9.18	
3a. MAR	127.1	131.0	130.3	130.3	130.3	-3.66	
4a. MAR	133.6	131.0	132.3	126.4	126.4	0.10	

AZUCAR Nueva York 11 DLS./TON.							
SEM	LUN	MAR	ME	JUE	VI	VAR %	
1a. MAR	202.4	198.4	198.4	195.5	197.3	0.85	
2a. MAR	192.7	193.3	186.1	195.5	188.3	-3.64	
3a. MAR	182.3	183.2	183.2	183.2	183.2	-4.27	
4a. MAR	184.1	179.9	182.5	179.2	183.4	-0.65	

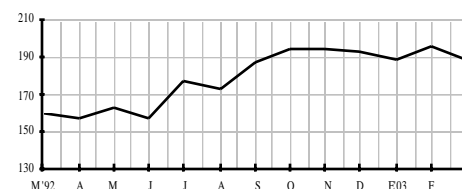
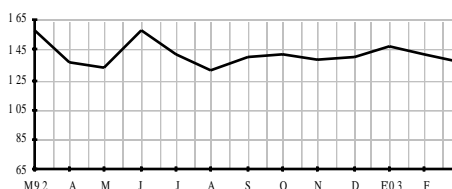
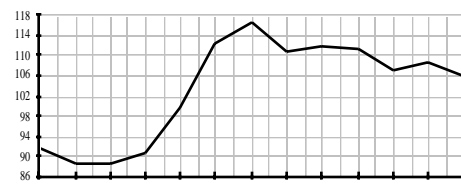
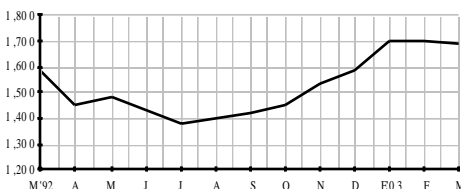

nc: No Calculable

nd: No Disponible

nc: No Calculable

nd: No Disponible

# Canasta Agropecuaria No. 117

## Mercado de Granos y Oleaginosas de Estados Unidos (Marzo del 2003)

Precios promedio en mercados de físico\*

### PRECIOS PROMEDIO DE GRANOS Y OLEAGINOSAS

(Dólares por Tonelada Métrica)

	MIN	MAX	PROM		MIN	MAX	PROM
<b>ARROZ PUL. LGO. N° 2</b>				<b>FRIJOL PINTO N° 1</b>			
FOB, Molino Texas	198.41	275.57	236.99	Productor, Col. Nebraska	308.64	308.65	308.65
FOB, Molino Louisiana	198.41	209.44	205.30	FOB, Mayoreo Col. Neb.	374.78	507.06	460.21
<b>ARROZ IND. CERVECERA</b>				<b>FRIJOL NEGRO N° 1</b>			
FOB, Molino Texas	148.81	159.83	154.32	Productor, Michigan	242.51	264.56	253.53
<b>ARROZ PALAY LGO. N° 2</b>				FOB, Mayorista Michigan	374.78	407.86	389.94
Sur de Louisiana	95.24	98.77	96.23	<b>LENTEJA U.S. N° 1</b>			
<b>MAIZ AMARILLO N° 2</b>				Productor, Wash. e Idaho	374.78	385.81	381.68
FOB, Iowa Sur	89.36	97.24	91.66	FOB, mayoreo Wash. e Idaho	507.06	529.11	520.84
FOB, Camión K. City	92.12	98.42	95.22	<b>GARBANZO</b>			
CAF, Frontera Texas	N/D	N/D	N/D	Productor, Washington/Idaho	396.83	396.83	396.83
<b>MAIZ BLANCO N° 2</b>				Mayorista, Washington/Idaho	551.16	551.16	551.16
FOB, Tren, K. City	116.13	124.40	119.58	FOB Nogales, Az	N/D	N/D	N/D
<b>SORGO AMARILLO N° 2</b>				<b>SOYA AMARILLA N° 1</b>			
FOB, Camión K. City	89.72	96.56	92.15	FOB, Camión K. City	206.87	216.06	211.46
FOB, Texas Planic. Altas	82.89	91.49	87.03	FOB, Camión prod. Illinois	208.43	217.53	213.10
CAF, Frontera Texas	N/D	N/D	N/D	<b>SEMILLA DE GIRASOL N° 1</b>			
<b>CEBADA MALTERA N° 3</b>				CAF, Planta Dakota N.	248.02	266.76	256.70
FOB, Tren Minneapolis	N/D	N/D	N/D	CAF, Planta Minnesota	N/D	N/D	N/D
<b>CEBADA FORRAJERA N° 2</b>				<b>SEMILLA DE ALGODÓN</b>			
FOB, Tren Minneapolis	91.86	91.86	91.86	FOB, Memphis, TN	151.00	152.50	151.83
<b>TRIGO FUERTE INV.</b>				FOB, Valle Sn Joaquín, CA	183.00	185.00	184.00
FOB, Camión K. City	124.56	145.87	130.67	<b>HARINOLINA</b>			
<b>TRIGO SUAVE INV.</b>				FOB, Memphis, TN	142.00	142.50	142.38
FOB, Camión K. City	109.13	119.78	114.32	FOB, Valle Sn Joaquín, CA	136.00	139.00	137.50
<b>TRIGO FUERTE PRIM.</b>							
FOB, Tren Minneapolis	139.99	170.40	155.98				

### PRECIOS PROMEDIO EN GOLFO

(Dólares por Tonelada Métrica)

	MIN	MAX	PROM
<b>MAIZ AMARILLO N° 2</b>			
FOB. Puertos EU en Golfo	102.16	108.66	105.11
<b>SORGO AMARILLO N° 2</b>			
FOB. Tren Puertos del Golfo de EU	103.39	110.23	106.43
FOB. Barc. Puertos del Golfo de EU	100.31	110.23	104.83
<b>CEBADA MALTERA N° 3</b>			
CAF Puertos del Pacífico	N/D	N/D	N/D
<b>TRIGO ROJO FTE INV.</b>			
FOB. Puertos EU en Golfo	136.32	148.08	142.00
<b>TRIGO ROJO SUAVE INV.</b>			
FOB. Puertos EU en Golfo	123.46	136.32	128.55
<b>SOYA AMARILLA</b>			
FOB. Puertos EU en Golfo	220.56	226.81	223.37
<b>CANOLA CANADIENSE</b>			
CAF. Puertos del Pacífico	N/C	N/C	N/C

### PRECIOS PROMEDIO DE CAFE Y CACAO

#### EN ESTADOS UNIDOS

(Dólares por Tonelada Métrica)

	MIN	MAX	PROM
<b>CAFÉ MÉXICO (Prime Lavado)</b>			
LAB, LAREDO	1,180.58	1,296.32	1,272.34
<b>CAFÉ COLOMBIA (MAMS)</b>			
LAB Nueva York	1,345.92	1,442.93	1,392.63
<b>CAFÉ BRASIL (SANTOS T4)</b>			
LAB Nueva York	971.14	1,057.12	1,011.78
<b>CACAO</b>			
Costa de Marfil	2,216.00	2,326.00	2,260.50

## México - Centroamérica ( Marzo / 2003 )

Precios observados en diversos países.

### COMPARATIVO DE PRECIOS EN PRODUCTOS AGROPECUARIOS

( US\$ )

<i>Producto</i>	<i>Unidad</i>	<i>Costa Rica</i>	<i>El Salvador</i>	<i>Guatemala</i>	<i>Honduras</i>	<i>Nicaragua</i>	<i>Panamá</i>	<i>R. Dominicana</i>
Arroz granza al productor	Tm	219.90	-	-	-	234.78	246.74	213.91
Arroz pilado 90-10 al mayorista	Tm	595.46	-	482.39	413.48	459.35	-	474.78
Arroz pilado 80-20 al mayorista	Tm	456.31	-	439.35	394.35	397.83	562.61	433.04
Arroz pilado 90-10 al consumidor	Kg	0.59	-	0.63	0.50	0.59	0.78	0.63
Arroz pilado 80-20 al consumidor	Kg	0.46	-	0.57	-	0.48	0.61	0.54
Frijol negro al productor	Tm	562.83	-	402.17	-	-	-	685.00
Frijol negro al mayorista	Tm	900.01	-	548.70	-	-	-	726.96
Frijol negro al consumidor	Kg	1.01	-	0.72	-	-	-	1.09
Frijol rojo al productor	Tm	562.83	-	521.96	-	371.30	-	765.87
Frijol rojo al mayorista	Tm	880.27	-	685.22	445.22	475.65	-	850.43
Frijol rojo al consumidor	Kg	1.07	-	0.98	0.50	0.65	-	1.20
Maíz amarillo al productor	Tm	-	-	161.52	-	-	217.39	184.78
Maíz amarillo al mayorista	Tm	150.12	-	201.96	-	-	230.65	237.39
Maíz amarillo al consumidor	Kg	-	-	0.26	-	-	0.43	0.30
Maíz blanco al productor	Tm	180.26	-	155.00	-	132.17	-	-
Maíz blanco al mayorista	Tm	324.21	-	194.57	168.48	176.09	-	-
Maíz blanco al consumidor	Kg	0.51	-	0.26	0.17	0.22	-	-
Sorgo Blanco al productor	Tm	-	-	125.22	-	-	-	110.43
Sorgo Blanco al mayorista	Tm	-	-	172.39	190.87	155.65	-	-
Sorgo Blanco al consumidor	Kg	-	-	0.26	0.26	-	-	-
Sorgo Rojo o industrial al productor	Tm	-	-	-	-	150.00	-	-
Sorgo Rojo o industrial al mayorista	Tm	-	-	-	-	-	-	-
Cebolla amarilla al productor	Kg	0.35	-	-	-	-	0.55	-

## México - Centroamérica ( Marzo / 2003 )

Precios observados en diversos países.

### COMPARATIVO DE PRECIOS EN PRODUCTOS AGROPECUARIOS ( US\$ )

<i>Producto</i>	<i>Unidad</i>	<i>Costa Rica</i>	<i>El Salvador</i>	<i>Guatemala</i>	<i>Honduras</i>	<i>Nicaragua</i>	<i>Panamá</i>	<i>R. Dominicana</i>
Cebolla amarilla al mayorista	Kg	0.39	-	0.42	0.41	0.27	0.74	0.89
Cebolla amarilla al consumidor	Kg	0.46	-	0.59	0.74	0.46	1.15	1.37
Culantro al mayorista	Rolb	0.05	-	-	-	-	1.47	-
Culantro al consumidor	Rolb	0.06	-	-	-	-	3.00	-
Chile dulce o pimentón al mayorista	Ciento	8.00	-	7.72	9.66	-	-	-
Chile dulce o pimentón al consumidor	Kg	0.11	-	-	0.93	-	0.61	-
Pepino al mayorista	Kg	0.52	-	-	0.15	-	0.22	0.12
Pepino al consumidor	Kg	0.66	-	-	0.35	-	0.59	0.28
Repollo al productor	Kg	0.17	-	-	-	-	0.33	0.07
Repollo al mayorista	Kg	0.21	-	-	0.08	0.17	0.39	0.17
Repollo al consumidor	Kg	0.32	-	-	0.28	0.20	1.02	0.35
Tomate industrial al productor	Kg	-	-	-	-	-	0.41	0.12
Tomate industrial al mayorista	Kg	-	-	0.36	0.38	0.43	0.43	0.14
Tomate industrial al consumidor	Kg	-	-	0.61	0.91	0.59	1.37	0.59
Tomate de mesa al productor	Kg	0.39	-	-	-	-	0.41	0.24
Tomate de mesa al mayorista	Kg	0.50	-	-	0.52	-	0.57	0.33
Tomate de mesa al consumidor	Kg	0.58	-	-	1.17	-	1.33	0.74
Jenjibre al productor	Kg	0.41	-	-	-	-	-	0.16
Jenjibre al mayorista	Kg	-	-	-	-	-	0.26	0.28
Jenjibre al consumidor	Kg	-	-	-	-	1.20	1.09	1.26
Malanga al mayorista	Kg	-	-	-	-	0.19	0.27	0.36
Malanga al consumidor	Kg	-	-	-	-	0.39	0.87	0.78
Ñame al mayorista	Kg	-	-	-	-	-	0.65	0.37

## México - Centroamérica ( Marzo / 2003 )

Precios observados en diversos países.

### COMPARATIVO DE PRECIOS EN PRODUCTOS AGROPECUARIOS ( US\$ )

<i>Producto</i>	<i>Unidad</i>	<i>Costa Rica</i>	<i>El Salvador</i>	<i>Guatemala</i>	<i>Honduras</i>	<i>Nicaragua</i>	<i>Panamá</i>	<i>R. Dominicana</i>
Ñame al consumidor	Kg	-	-	-	-	-	1.22	0.78
Papa redonda al productor	Kg	0.27	-	-	-	-	0.46	0.36
Papa redonda al mayorista	Kg	0.31	-	0.26	-	0.30	0.52	0.46
Papa redonda al consumidor	Kg	0.49	-	0.30	-	0.46	0.85	0.67
Papa larga al productor	Kg	-	-	-	-	-	0.46	-
Papa larga al mayorista	Kg	-	-	0.34	0.34	-	0.52	-
Papa larga al consumidor	Kg	-	-	0.43	0.80	-	0.78	-
Yuca al mayorista	Kg	0.16	-	-	0.14	0.14	0.09	0.17
Yuca al consumidor	Kg	0.35	-	-	0.41	-	0.35	0.30
Aguate al mayorista	Ciento	-	-	12.36	-	-	22.05	18.27
Aguate al consumidor	Unidad	-	-	0.26	0.79	-	0.75	0.39
Coco al mayorista	Ciento	21.00	-	17.58	40.97	-	14.42	11.19
Coco al consumidor	Unidad	0.28	-	0.32	0.53	-	-	0.22
Limón persa al mayorista	Ciento	5.00	-	4.16	5.27	3.05	-	5.70
Limón persa al consumidor	Unidad	0.05	-	0.07	0.06	0.03	-	0.08
Mango al mayorista	Ciento	40.50	-	27.65	-	-	3.25	16.78
Mango al consumidor	Unidad	0.52	-	0.38	-	-	0.10	0.40
Melón al mayorista	Ciento	16.00	-	22.09	16.10	28.17	-	32.81
Melón al consumidor	Unidad	0.26	-	0.27	-	0.34	-	0.55
Piña al mayorista	Ciento	91.00	-	33.14	64.38	24.75	-	40.27
Piña al consumidor	Unidad	1.13	-	0.42	1.16	0.30	-	0.67
Plátano maduro al productor	Ciento	-	-	-	-	-	5.00	-

## México - Centroamérica ( Marzo / 2003 )

Precios observados en diversos países.

### COMPARATIVO DE PRECIOS EN PRODUCTOS AGROPECUARIOS

( US\$ )

<i>Producto</i>	<i>Unidad</i>	<i>Costa Rica</i>	<i>El Salvador</i>	<i>Guatemala</i>	<i>Honduras</i>	<i>Nicaragua</i>	<i>Panamá</i>	<i>R. Dominicana</i>
Plátano maduro al mayorista	Ciento	10.00	-	8.85	-	-	7.67	6.60
Plátano maduro al consumidor	Unidad	0.12	-	0.13	-	-	-	0.08
Plátano verde al productor	Ciento	5.00	-	-	-	5.06	5.00	6.25
Plátano verde al mayorista	Ciento	10.00	-	-	10.54	7.97	7.67	8.35
Plátano verde al consumidor	Unidad	0.12	-	-	0.13	0.12	-	0.12
Sandia al mayorista	Ciento	26.00	-	65.69	87.79	-	-	10.44
Sandia al consumidor	Unidad	0.40	-	0.77	-	-	-	1.68
Leche fluida al productor	Litro	0.29	-	-	-	0.30	0.21	0.31
Leche fluida al consumidor	Litro	0.49	-	-	0.49	0.54	0.69	0.94
Carne de novillo en pie	Kg	1.02	-	-	-	0.76	1.07	1.30
Carne de novillo en canal caliente	Kg	1.36	-	2.33	2.04	1.52	-	1.85
Carne de cerdo en pie	Kg	1.02	-	-	-	1.09	-	1.02
Carne de cerdo en canal caliente	Kg	1.82	-	2.37	1.63	2.07	1.11	1.46
Carne de pollo entero al consumidor	Kg	1.94	-	2.09	1.57	1.61	2.00	1.50
Pechuga de pollo al consumidor	Kg	2.54	-	2.09	2.59	-	2.24	3.11
Muslo de pollo al consumidor	Kg	2.06	-	1.96	2.33	-	2.30	1.85
Huevos blancos de gallina al productor	Kg	0.93	-	-	-	-	-	0.65
Huevos blancos de gallina al mayorista	Kg	1.12	-	1.10	1.11	0.96	-	0.79
Huevos blancos de gallina al consumidor	Kg	1.30	-	1.35	1.10	1.14	2.59	0.90
Ajo njolí al productor	Kg	-	-	-	1.02	-	-	-
Azúcar blanca al mayorista	Tm	572.17	-	-	431.30	510.87	-	452.39
Azúcar blanca al consumidor	Kg	0.61	-	-	0.48	0.59	0.67	0.61

## Frutas Nacionales ( Marzo 2003 )

Precios promedio en diversas Centrales de Abasto.

1a. Semana 2a. Semana 3a. Semana 4a. Semana

AGUACATE		\$ POR KG.					
HASS		ORIGEN	1a	2a	3a	4a	
1.- D.F.	MICH.		8.82	9.06	9.41	9.06	
2.- GUADALAJARA	MICH.		9.00	9.40	9.75	10.00	
3.- MERIDA	D.F.		11.25	11.67	11.08	11.60	
4.- TOLUCA	MICH.		12.10	11.40	12.00	12.10	
5.- TORREON	MICH.		9.42	9.78	10.08	10.10	
Promedio de	D.F.	GUAD.	MER.	TOL.	TORR.		
Marzo de 2003			9.09	9.54	11.40	11.90	9.84

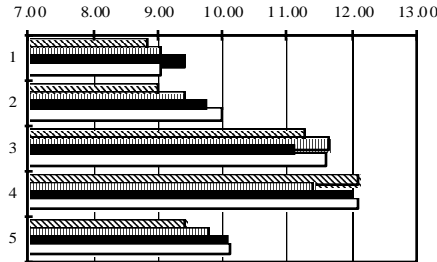

LIMON		\$ POR KG.					
SSEMILLA		ORIGEN	1a	2a	3a	4a	
1.- D.F.	VER.		6.60	6.70	6.25	6.90	
2.- GUADALAJARA	JALVER.		6.60	8.40	11.38	8.70	
3.- MERIDA	YUC.		7.69	8.90	7.79	8.25	
4.- TORREON	VER.		4.40	7.20	10.43	10.52	
5.- PUEBLA	VER.		6.40	7.70	7.13	6.20	
Promedio de	D.F.	GUAD.	MER.	TORR.	PUE.		
Marzo de 2003			6.61	8.77	8.16	8.14	6.86

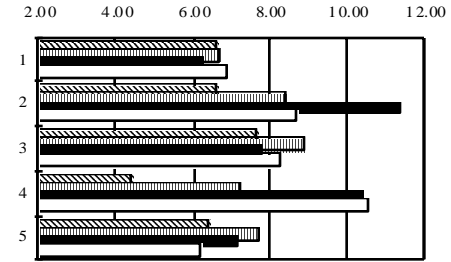

FRISA		\$ POR KG.					
		ORIGEN	1a	2a	3a	4a	
1.- D.F.	MICH.		11.00	11.33	9.58	10.67	
2.- GUADALAJARA	MICH.B.C.		11.67	9.00	8.33	8.83	
3.- MONTERREY	B.C.		22.00	20.40	19.00	20.80	
4.- TOLUCA	MICH.		8.50	8.33	9.58	10.67	
5.- TORREON	GTO.		23.48	21.92	20.80	22.72	
Promedio de	D.F.	GUAD.	MONT.	TOL.	TORR.		
Marzo de 2003			10.65	9.46	20.55	9.27	22.23

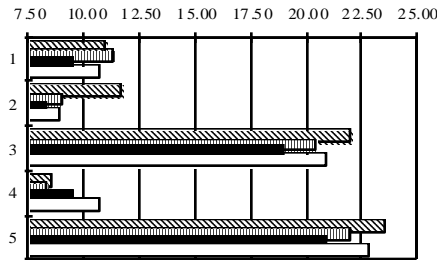

MANZANA		\$ POR KG.					
GOLDENDELICIOUS		ORIGEN	1a	2a	3a	4a	
1.- D.F.	CHHLM.P.		13.50	16.67	16.67	16.67	
2.- GUADALAJARA	IMP.		12.50	12.50	12.88	13.20	
3.- MERIDA	IMP.		14.71	15.10	15.13	15.10	
4.- MONTERREY	IMP.		14.60	14.65	14.50	14.00	
5.- TORREON	IMP.		12.23	12.62	14.69	14.68	
Promedio de	D.F.	GUAD.	MER.	MONT.	TORR.		
Marzo de 2003			15.88	12.77	15.01	14.44	13.55

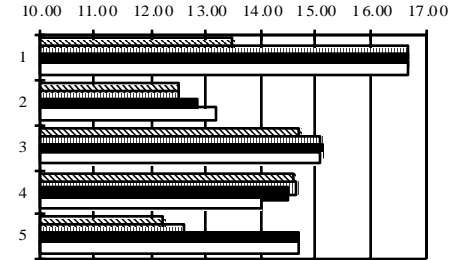

GUAYABA		\$ POR KG.					
		ORIGEN	1a	2a	3a	4a	
1.- D.F.	MICH.		5.77	6.46	6.92	7.69	
2.- GUADALAJARA	AGS.MICHJAL.		4.54	4.38	4.52	4.69	
3.- MONTERREY	AGS.		5.47	5.67	5.17	7.20	
4.- TORREON	AGS.		8.03	7.70	7.88	8.13	
5.- PUEBLA	MICH.		5.27	5.67	6.67	7.27	
Promedio de	D.F.	GUAD.	MONT.	TORR.	PUE.		
Marzo de 2003			6.71	4.53	5.88	7.94	6.22

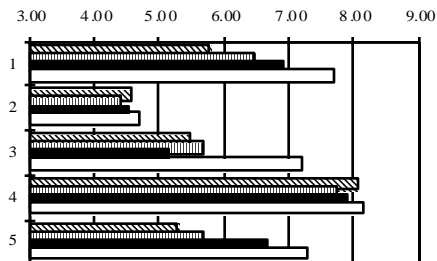

MANZANA		\$ POR KG.					
RED DELICIOUS		ORIGEN	1a	2a	3a	4a	
1.- D.F.	CHHLM.P.		11.10	15.22	14.58	14.67	
2.- GUADALAJARA	IMP.		11.50	11.10	11.00	11.00	
3.- MONTERREY	IMP.		13.60	13.80	13.38	13.20	
4.- PUEBLA	CHHL		11.25	11.25	11.25	11.50	
5.- TORREON	IMP.		12.13	12.32	13.75	13.95	
Promedio de	D.F.	GUAD.	MONT.	PUE.	TORR.		
Marzo de 2003			13.89	11.15	13.49	11.31	13.04

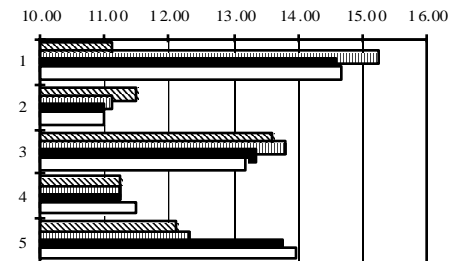

LIMON		\$ POR KG.					
C/S No. 5		ORIGEN	1a	2a	3a	4a	
1.- D.F.	MICH.		16.44	16.11	15.42	12.11	
2.- GUADALAJARA	COL.		13.38	14.00	14.00	8.00	
3.- PUEBLA	MICH.		11.30	14.75	15.00	13.15	
4.- MONTERREY	MICH.COL.		14.33	13.22	11.53	7.06	
5.- HERMOSILLO	MICH.		12.65	12.50	12.63	7.60	
Promedio de	D.F.	GUAD.	PUE.	MONT.	HERM.		
Marzo de 2003			15.02	12.34	13.55	11.53	11.34

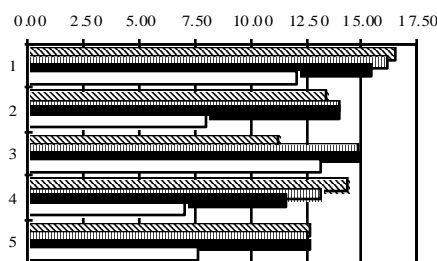

PERA		\$ POR KG.					
D'ANIOU 100		ORIGEN	1a	2a	3a	4a	
1.- D.F.	IMP.		12.78	13.33	13.33	13.67	
2.- GUADALAJARA	IMP.		10.00	10.20	10.06	10.30	
3.- MONTERREY	IMP.		10.30	10.40	10.13	10.10	
4.- HERMOSILLO	IMP.		10.89	11.11	11.39	11.00	
5.- MERIDA	IMP.		12.17	11.80	11.67	11.88	
Promedio de	D.F.	GUAD.	MONT.	HERM.	MER.		
Marzo de 2003			13.28	10.14	10.23	11.10	11.88

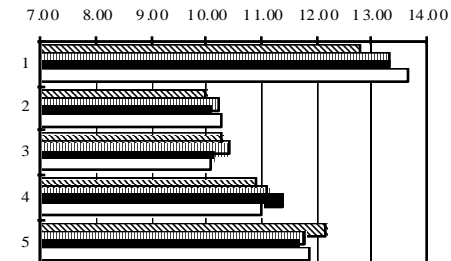

FUENTE: ASERCA CON DATOS DE S.N.I.M.

## Frutas Nacionales ( Marzo 2003 )

Precios promedio en diversas Centrales de Abasto.

1a. Semana 2a. Semana 3a. Semana 4a. Semana

NARANJA VAL. MED.		\$ PORKG.			
ORIGEN		1a	2a	3a	4a
1.- D.F.	VER.	1.92	2.22	2.40	2.36
2.- GUADALAJARA	VER.	2.02	2.08	2.45	2.52
3.- HERMOSILLO	SON.	1.24	1.20	1.20	1.20
4.- MERIDA	YUC.V.BR.	2.33	2.58	2.84	3.10
5.- TOLUCA	VER.	2.08	2.24	2.33	2.44
Promedio de	DF. GUAD. HERM. MER. TOL.				
Marzo de 2003		2.23	2.27	1.21	2.71

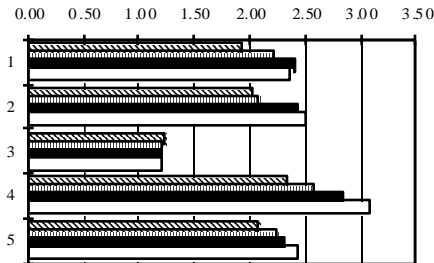

PLATANO MACHO		\$ PORKG.			
ORIGEN		1a	2a	3a	4a
1.- D.F.	CHIS.	3.50	3.70	3.80	3.80
2.- GUADALAJARA	OAX.	5.60	5.64	5.85	5.50
3.- MERIDA	CHIS.	5.07	5.08	5.00	4.80
4.- MONTERREY	CHIS.	7.28	7.30	7.30	7.30
5.- TUXTLA GTZ.	CHIS.	3.75	3.75	3.75	3.75
Promedio de	DF. GUAD. MER. MDNT. Tuxt.				
Marzo de 2003		3.70	5.65	4.99	7.30

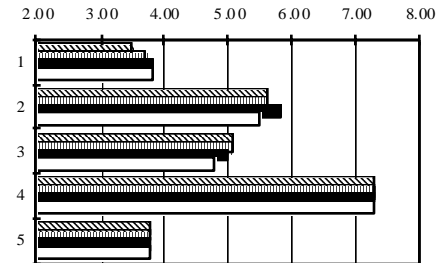

PAPAYA MARADOL		\$ PORKG.			
ORIGEN		1a	2a	3a	4a
1.- D.F.	VER.	4.72	5.36	5.35	5.26
2.- GUADALAJARA	JAL.	6.50	6.37	5.33	6.33
3.- MERIDA	YUC.	6.00	6.60	6.00	6.50
4.- MONTERREY	CHIS.	7.00	6.80	6.50	6.50
5.- PUEBLA	VER.	4.62	5.12	5.50	5.02
Promedio de	DF. GUAD. MER. MDNT. PUE.				
Marzo de 2003		5.17	6.13	6.28	6.70

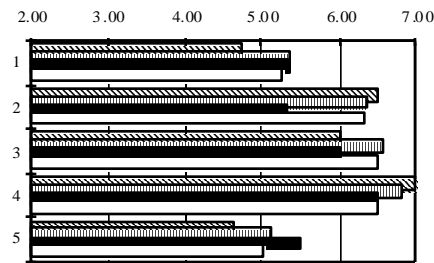

PLATANO TABASCO		\$ PORKG.			
ORIGEN		1a	2a	3a	4a
1.- D.F.	TAB.	3.61	3.60	3.50	3.11
2.- GUADALAJARA	MICH.	3.28	3.60	4.28	3.62
3.- LEON	COL.	3.42	3.66	3.75	3.78
4.- MONTERREY	TAB.	4.72	4.61	4.16	4.22
5.- PUEBLA	TAB.	3.00	3.00	2.80	2.76
Promedio de	DF. GUAD. LEON MDNT. PUE.				
Marzo de 2003		3.46	3.69	3.65	4.43

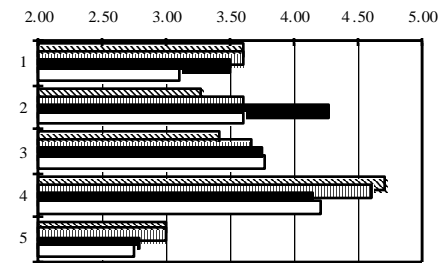

PIÑA MEDIANA		\$ PORKG.			
ORIGEN		1a	2a	3a	4a
1.- D.F.*	VER.	8.20	10.40	11.25	10.00
2.- GUADALAJARA	VER.	3.80	4.04	4.05	3.96
3.- HERMOSILLO	OAX.	6.70	6.50	5.75	5.06
4.- MONTERREY	VER.	3.98	3.96	4.05	3.86
5.- TORREON	OAX.	5.42	5.14	4.73	4.76
Promedio de	DF. GUAD. HERM. MDNT. TORR.				
Marzo de 2003		9.96	3.96	6.00	3.96

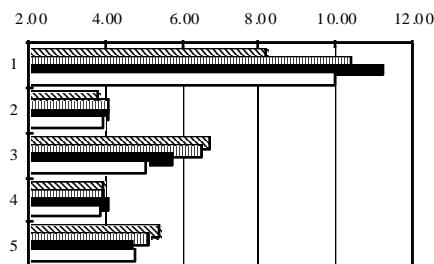

SANDIA SANGRIA		\$ PORKG.			
ORIGEN		1a	2a	3a	4a
1.- D.F.	TAB.CAMP.	3.38	3.48	3.40	3.08
2.- GUADALAJARA	TAB.JAL.	3.28	3.50	3.20	3.12
3.- HERMOSILLO	NAY.	3.32	3.44	3.50	3.50
4.- MONTERREY	SON.TAB.V.BR.	3.16	3.70	3.88	3.60
5.- PUEBLA	SON.	3.10	3.42	3.50	3.00
Promedio de	DF. GUAD. HERM. MDNT. PUE.				
Marzo de 2003		3.34	3.28	3.44	3.58

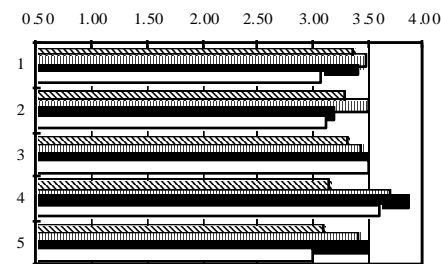

PLATANO CHAPAS		\$ PORKG.			
ORIGEN		1a	2a	3a	4a
1.- D.F.	CHIS.	4.06	4.06	4.06	3.67
2.- HERMOSILLO	CHIS.	5.15	5.38	5.31	5.45
3.- MERIDA	TAB.	4.79	4.64	4.58	4.67
4.- MONTERREY	CHIS.	5.11	4.72	4.51	4.61
5.- TOLUCA	CHIS.	4.68	4.52	4.47	4.39
Promedio de	DF. HERM. MER. MDNT. TOL.				
Marzo de 2003		3.96	5.32	4.67	4.74

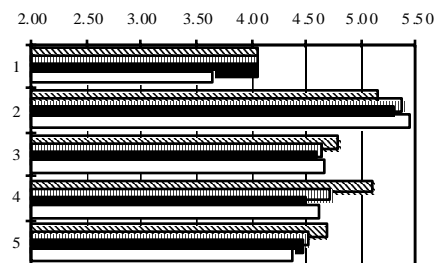

TORONJA ROJA		\$ PORKG.			
ORIGEN		1a	2a	3a	4a
1.- D.F.	VER.	3.34	3.82	3.60	3.38
2.- GUADALAJARA	TAMP.S.	2.58	2.44	2.60	2.74
3.- HERMOSILLO	SON.	1.20	1.12	1.10	1.10
4.- MONTERREY	N.L.	2.92	2.92	3.10	3.08
5.- TORREON	N.L.	4.42	3.68	3.43	3.42
Promedio de	DF. GUAD. HERM. MDNT. TORR.				
Marzo de 2003		3.54	2.59	1.13	3.01

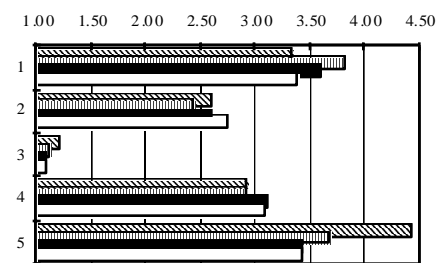



# Canasta Agropecuaria No. 117

## Hortalizas Nacionales ( Marzo 2003 )

Precios promedio en diversas Centrales de Abasto.

1a. Semana 2a. Semana 3a. Semana 4a. Semana

AJO BLANCO		\$ POR KG.				
ORIGEN		1a	2a	3a	4a	
1.- GUADALAJARA	IMP.	12.00	12.00	13.00	13.00	
2.- CULIACAN	JAL.	22.00	20.40	20.00	20.00	
3.- PUEBLA	GTO.	20.00	20.00	20.00	20.00	
4.- TUXTLA GTZ.	D.F.PUE.	23.60	25.00	25.25	23.60	
5.- TORREON	ZAC.	23.40	24.10	24.25	23.50	
Pro me dio de	GUAD. CUL. TUXT. TORR.					
Marzo de 2003		12.50	20.60	20.00	24.36	23.81

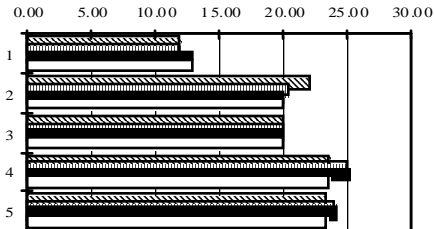

CALABAZITA ITALIANA		\$ POR KG.				
ORIGEN		1a	2a	3a	4a	
1.- D.F.	HGO.PUE.	2.96	2.96	4.30	4.88	
2.- GUADALAJARA	JAL.	2.91	1.82	3.18	4.55	
3.- MONTERREY	PUE.D.F.	3.83	3.68	3.60	6.16	
4.- PUEBLA	PUE.	2.40	2.53	3.17	3.67	
5.- TOLUCA	MOR.	2.84	2.16	3.55	4.32	
Pro me dio de	D.F. GUAD. MONT. PUE. TOL.					
Marzo de 2003		3.78	3.11	4.32	2.94	3.22

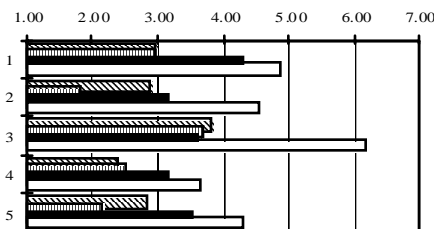

CEBOLLA BOLA		\$ POR KG.				
ORIGEN		1a	2a	3a	4a	
1.- D.F.	MOR.	5.16	4.90	4.63	4.06	
2.- GUADALAJARA	MORTAMPS.	4.80	4.80	4.50	4.20	
3.- MERIDA	MOR.	7.00	6.20	5.63	6.33	
4.- MONTERREY	MORTAMPS.	5.70	4.86	4.38	4.12	
5.- TOLUCA	MOR.	5.40	5.17	4.50	4.20	
Pro me dio de	D.F. GUAD. MER. MONT. TOL.					
Marzo de 2003		4.69	4.58	6.29	4.76	4.82

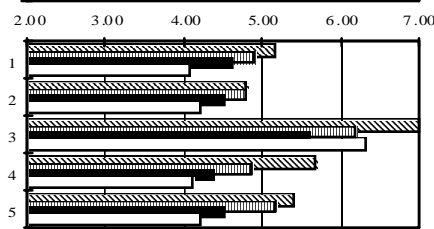

COLIFLOR MEDIANA		\$ POR DOCENA				
ORIGEN		1a	2a	3a	4a	
1.- D.F.	PUE.	120.00	126.00	90.00	74.00	
2.- GUADALAJARA	JAL.	74.40	70.80	72.00	84.00	
3.- PUEBLA	PUE.	50.00	40.00	40.00	40.00	
4.- TOLUCA	PUE.	102.00	85.20	97.50	86.20	
5.- TORREON	S.LP.	74.00	74.80	81.25	78.20	
Pro me dio de	D.F. GUAD. PUE. TOL. TORR.					
Marzo de 2003		102.50	75.30	42.50	92.73	77.06

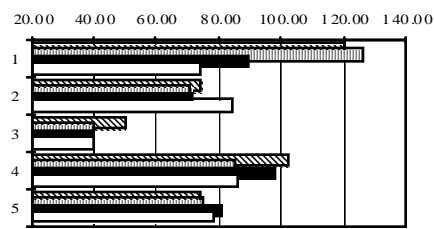

COL MEDIANA		\$ POR KG.				
ORIGEN		1a	2a	3a	4a	
1.- D.F.	PUE.	1.83	1.93	2.00	1.97	
2.- GUADALAJARA	MICH.	1.20	1.22	1.20	1.20	
3.- MERIDA	PUE.	1.92	2.00	2.23	2.12	
4.- MONTERREY	N.L.PUE.	1.41	1.28	1.32	1.30	
5.- TOLUCA	PUE.	2.97	2.90	3.33	3.37	
Pro me dio de	D.F. GUAD. MER. MONT. TOL.					
Marzo de 2003		1.93	1.21	2.07	1.33	3.14

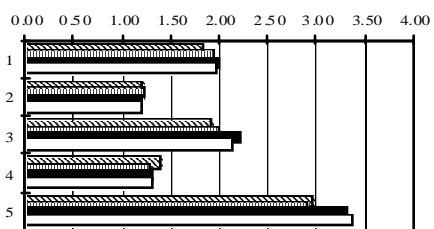

CHAYOTE SINESPNAS		\$ POR KG.				
ORIGEN		1a	2a	3a	4a	
1.- D.F.	VER.	2.88	2.28	2.30	3.60	
2.- GUADALAJARA	JAL.	3.79	2.00	1.52	3.18	
3.- MERIDA	D.F.	3.35	3.32	3.55	4.24	
4.- MONTERREY	VER.	2.80	2.80	2.46	2.77	
5.- TOLUCA	MICH.	3.60	2.88	2.55	3.64	
Pro me dio de	D.F. GUAD. MER. MONT. TOL.					
Marzo de 2003		2.77	2.62	3.62	2.71	3.17

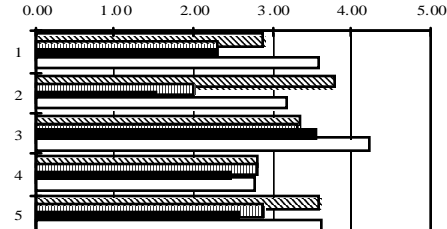

CHICHARO ARRUGADO		\$ POR KG.				
ORIGEN		1a	2a	3a	4a	
1.- D.F.	MEX.	8.10	5.80	6.38	6.90	
2.- TOLUCA	MEX.	9.80	7.10	5.00	6.30	
3.- MONTERREY	MEX.	13.80	11.60	11.25	11.80	
4.- PUEBLA	MEX.	7.70	6.20	7.00	7.40	
5.- LEON	MEX.	14.00	12.91	11.00	12.00	
Pro me dio de	D.F. TOL. MONT. PUE. LEON.					
Marzo de 2003		6.79	7.05	12.11	7.08	12.48

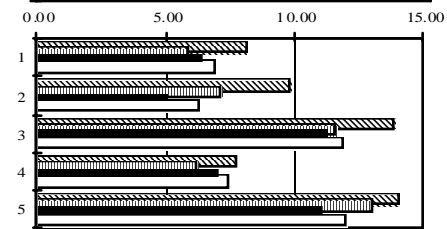

CHILE JALAPEÑO		\$ POR KG.				
ORIGEN		1a	2a	3a	4a	
1.- D.F.	SINJAL.	3.94	3.96	3.88	3.60	
2.- GUADALAJARA	JALSIN.	3.70	3.40	3.88	3.60	
3.- PUEBLA	N.L.	5.00	4.40	4.13	4.10	
4.- MONTERREY	SIN.	4.30	4.30	4.18	3.96	
5.- TORREON	SIN.	4.44	4.22	4.35	4.76	
Pro me dio de	D.F. GUAD. PUE. MONT. TORR.					
Marzo de 2003		3.84	3.64	4.41	4.18	4.44

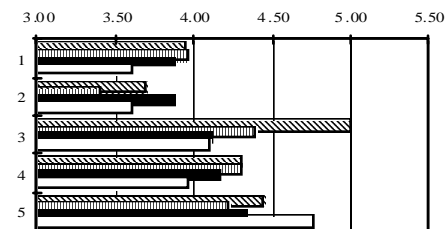

CHILE POBLANO		\$ POR KG.				
ORIGEN		1a	2a	3a	4a	
1.- D.F.	SIN.	5.50	7.30	7.63	7.10	
2.- GUADALAJARA	SIN.	6.30	7.30	8.00	6.90	
3.- TOLUCA	SIN.	6.30	6.70	7.50	7.90	
4.- MONTERREY	SIN.	7.00	9.10	9.13	7.70	
5.- TORREON	SIN.	5.40	7.00	8.43	7.70	
Pro me dio de	D.F. GUAD. TOL. MONT. TORR.					
Marzo de 2003		6.88	7.13	7.10	8.23	7.13

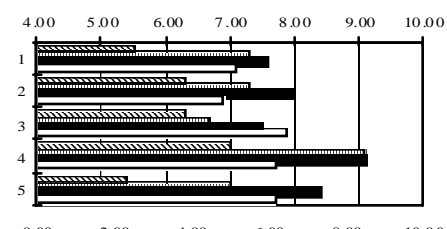

CHILE SERRANO		\$ POR KG.				
ORIGEN		1a	2a	3a	4a	
1.- D.F.	SIN.	3.86	3.50	3.28	3.08	
2.- GUADALAJARA	SIN.	4.10	3.96	3.88	4.70	
3.- TORREON	SIN.	8.38	7.28	6.68	6.60	
4.- MONTERREY	SIN.TAMPS.	5.30	4.46	4.75	5.10	
5.- TOLUCA	SIN.	4.60	4.16	3.88	3.46	
Pro me dio de	D.F. GUAD. TORR. MONT. TOL.					
Marzo de 2003		3.43	4.16	7.23	4.90	4.02

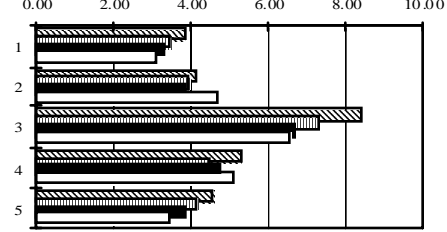

FUENTE: ASERCA CON DATOS DEL S.N.I.M.

# Canasta Agropecuaria No. 117

## Hortalizas Nacionales ( Marzo 2003 )

Precios promedio en diversas Centrales de Abasto.

1a. Semana 2a. Semana 3a. Semana 4a. Semana

EJOTE		\$ POR KG.			
	ORIGEN	1a	2a	3a	4a
1.-	HERMOSILLO SON.	5.60	8.00	7.50	8.30
2.-	GUADALAJARA JAL.	7.17	6.60	0.00	0.00
3.-	MONTERREY MEX.	8.80	9.60	9.50	10.10
4.-	TOLUCA HGO.	6.50	6.90	6.50	6.30
5.-	TORREON S.L.P.	9.44	10.02	10.40	11.10
Promedio de		HERM	GUAD.	MONT.	TOL.
Marzo de 2003		7.35	3.44	9.50	6.55

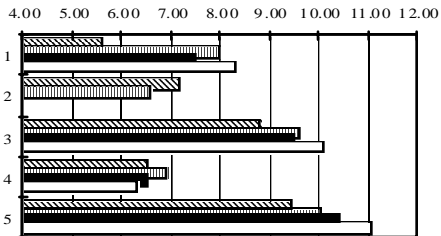

LECHUGA		\$ POR DOCENA			
	ORIGEN	1a	2a	3a	4a
1.-	ROMANITA GDE. R.U.E.	43.00	53.00	57.50	58.00
2.-	GUADALAJARA GTO.	23.04	24.00	24.00	25.20
3.-	MERIDA R.U.E.	47.00	50.00	48.25	46.25
4.-	TORREON S.L.P.	24.00	24.00	24.00	24.00
5.-	LEON GTO.	26.40	28.80	27.00	28.00
Promedio de		DF.	GUAD.	MER.	TORR.
Marzo de 2003		52.88	24.06	47.88	24.00

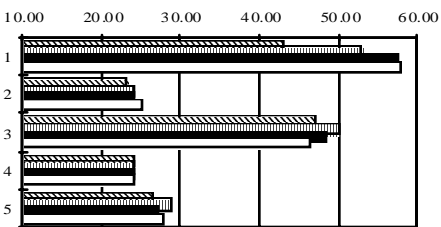

MELON		\$ POR KG.			
	ORIGEN	1a	2a	3a	4a
1.-	DF.	5.05	6.21	5.53	4.79
2.-	GUADALAJARA GRO.NAY.	5.90	4.90	5.00	5.80
3.-	CULIACAN SIN.	8.20	8.00	6.75	6.80
4.-	MONTERREY GR.O.	7.11	5.77	6.11	5.74
5.-	TOLUCA GR.O.	5.26	5.47	5.79	5.47
Promedio de		DF.	GUAD.	CUL.	MONT.
Marzo de 2003		5.39	5.40	7.44	6.18

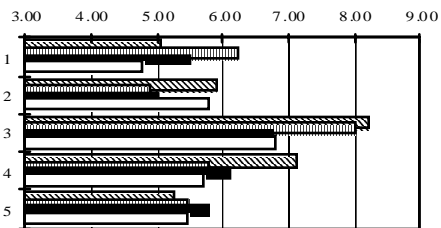

PAPA ALPHA		\$ POR KG.			
	ORIGEN	1a	2a	3a	4a
1.-	DF.	5.80	5.80	6.00	6.80
2.-	GUADALAJARA SIN.	6.00	6.00	6.00	6.20
3.-	MERIDA SIN.	6.63	6.48	6.63	6.58
4.-	MONTERREY SIN.	5.80	5.80	5.45	5.76
5.-	TOLUCA SIN.	5.50	5.30	5.38	5.70
Promedio de		DF.	GUAD.	MER.	MONT.
Marzo de 2003		6.10	6.05	6.58	5.70

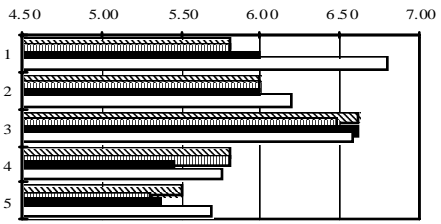

PEPINO		\$ POR KG.			
	ORIGEN	1a	2a	3a	4a
1.-	DF.	5.68	6.64	6.60	5.76
2.-	GUADALAJARA MIC.H.	2.32	2.10	2.50	2.50
3.-	PUEBLA SIN.MOR.	5.76	4.73	4.33	2.83
4.-	MONTERREY SIN.	4.32	7.44	6.90	5.56
5.-	TOLUCA SIN.	4.40	5.44	6.00	4.88
Promedio de		DF.	GUAD.	PUE.	MONT.
Marzo de 2003		6.17	2.36	4.42	6.06

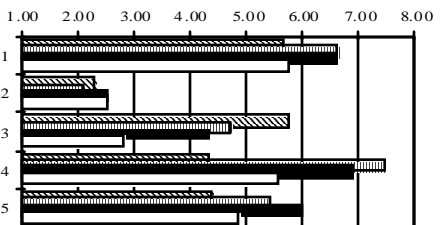

TOMATE BOLA		\$ POR KG.			
	ORIGEN	1a	2a	3a	4a
1.-	DF.	8.60	13.60	12.50	10.20
2.-	GUADALAJARA SIN.	6.40	7.40	9.00	5.90
3.-	LEON SIN.	7.13	10.00	9.33	7.56
4.-	MONTERREY SIN.	6.33	8.13	6.25	5.60
5.-	TORREON B.C.	4.95	6.80	8.18	7.35
Promedio de		DF.	GUAD.	LEON	MONT.
Marzo de 2003		11.23	7.18	8.51	6.58

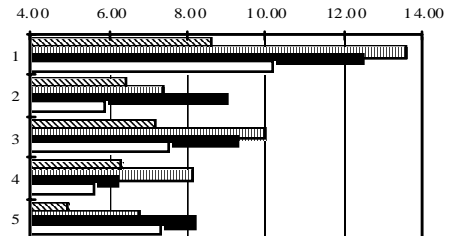

TOMATE SALADETTE		\$ POR KG.			
	ORIGEN	1a	2a	3a	4a
1.-	DF.	5.01	6.12	5.66	4.49
2.-	GUADALAJARA SIN.	4.71	6.01	5.07	3.83
3.-	MERIDA CAMP.YUC.	3.80	3.64	3.85	2.93
4.-	MONTERREY SIN.	6.73	8.17	7.08	5.53
5.-	TOLUCA SIN.	4.71	5.00	4.82	4.57
Promedio de		DF.	GUAD.	MER.	MONT.
Marzo de 2003		5.32	4.91	3.56	6.88

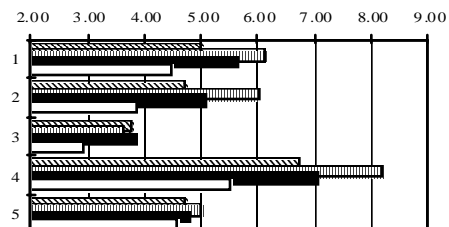

TOMATE VERDE		\$ POR KG.			
	ORIGEN	1a	2a	3a	4a
1.-	DF.	3.96	5.36	6.33	7.20
2.-	GUADALAJARA NAY.SIN.	4.80	5.20	6.00	5.80
3.-	MERIDA DF.	4.40	7.00	7.20	7.80
4.-	MONTERREY SIN.	4.30	5.90	7.50	7.56
5.-	TOLUCA SIN.	4.90	5.90	5.63	7.10
Promedio de		DF.	GUAD.	MER.	MONT.
Marzo de 2003		5.71	5.45	6.60	6.32

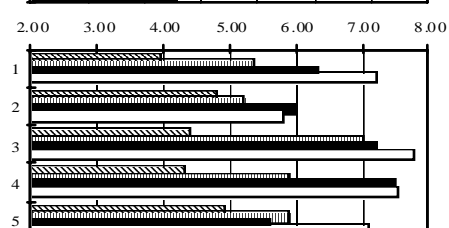

ZANAHORIA MEDIANA		\$ POR KG.			
	ORIGEN	1a	2a	3a	4a
1.-	DF.	3.57	3.29	3.21	3.14
2.-	GUADALAJARA GTO.	2.40	2.40	2.40	2.20
3.-	MERIDA R.U.E.	3.70	3.96	3.95	3.76
4.-	MONTERREY GTO.	3.36	2.80	2.60	2.80
5.-	TOLUCA GTO.	3.93	3.32	3.53	3.64
Promedio de		DF.	GUAD.	MER.	MONT.
Marzo de 2003		3.30	2.35	3.84	2.89

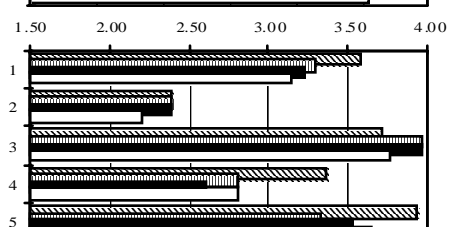

D.F. CHILES SECOS		\$ POR KG.			
	ORIGEN	1a	2a	3a	4a
1.-	C. ANCHO GTO.	38.00	38.00	38.50	38.20
2.-	C. ARBOL SECO IMP.	25.20	25.40	25.00	25.00
3.-	C. GUAJILLO ZAC.	21.00	21.00	21.00	20.20
4.-	C. PASILLA QR.O.	50.00	50.00	49.50	49.80
Promedio de		Ancho	Arbol	Guaj.	Pasilla
Marzo de 2003		38.18	25.15	20.80	49.83

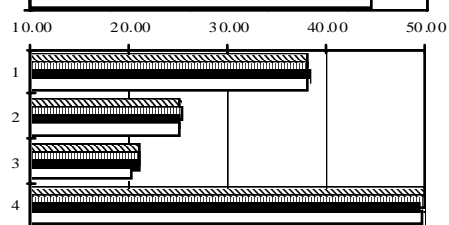

FUENTE: ASERCA CON DATOS DEL S.N.I.M.

1a. Semana 2a. Semana 3a. Semana 4a. Semana

APDO		\$ POR KG.				
	ORIGEN	1a	2a	3a	4a	
1.-	D.F.	3.00	2.93	2.94	3.10	
2.-	GUADALAJARA	3.04	3.08	3.20	3.20	
3.-	HERMOSILLO	2.32	2.20	2.40	2.68	
4.-	MONTERREY	2.80	3.68	2.70	2.72	
5.-	TORREON	4.98	4.78	4.89	4.86	
Promedio de		D.F.	GUAD.	HERM.	MONT.	TORR.
Marzo de 2003		2.99	3.13	2.40	2.98	4.88

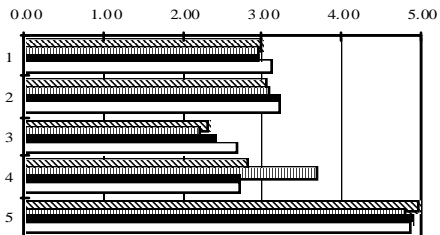

BROCOLI		\$ POR KG.				
	ORIGEN	1a	2a	3a	4a	
1.-	HERMOSILLO	7.56	8.89	8.89	7.78	
2.-	GUADALAJARA	5.00	5.00	5.00	5.20	
3.-	MONTERREY	6.10	5.50	5.50	6.60	
4.-	LEON	4.70	4.40	5.00	5.00	
5.-	TORREON	6.38	7.04	7.45	7.12	
Promedio de		HERM.	GUAD.	MONT.	LEON	TORR.
Marzo de 2003		8.28	5.05	5.93	4.78	7.00

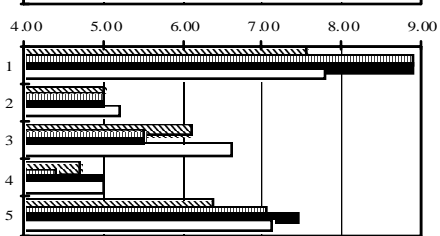

BETABEL		\$ POR MANOJO				
	ORIGEN	1a	2a	3a	4a	
1.-	TORREON	5.42	4.92	4.73	4.96	
2.-	GUADALAJARA	5.40	5.20	5.00	5.00	
3.-	LEON	8.80	8.20	9.50	9.00	
4.-	QUERETARO	12.80	11.60	11.00	11.60	
5.-	CULIACAN	6.00	5.00	5.50	5.20	
Promedio de		TORR.	GUAD.	LEON	QRO.	CUL.
Marzo de 2003		5.01	5.15	8.88	11.75	5.43

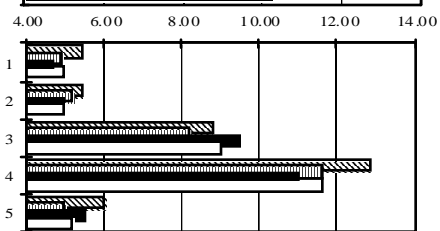

CILANTRO		\$ POR MANOJO				
	ORIGEN	1a	2a	3a	4a	
1.-	GUADALAJARA	4.20	4.80	7.00	6.00	
2.-	LEON	5.80	4.80	4.25	4.67	
3.-	CULIACAN	3.00	3.10	5.00	5.00	
4.-	TOLUCA	13.40	12.00	11.00	11.60	
5.-	QUERETARO	7.60	6.40	5.50	6.80	
Promedio de		GUAD.	LEON	CUL	TOL.	QRO.
Marzo de 2003		5.50	4.88	4.03	12.00	6.58

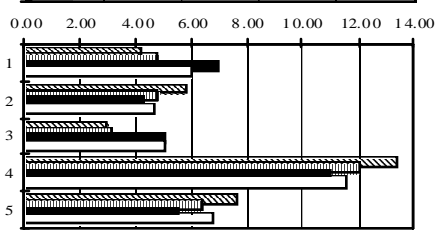

CEBOLLA MORADA		\$ PORDOCENA				
	ORIGEN	1a	2a	3a	4a	
1.-	HERMOSILLO	6.00	6.00	6.38	6.50	
2.-	GUADALAJARA	7.60	8.00	8.00	5.80	
3.-	MONTERREY	12.80	12.60	10.63	9.10	
4.-	CULIACAN	5.20	6.00	5.50	5.20	
5.-	MERIDA	8.00	6.88	7.63	6.50	
Promedio de		HERM.	GUAD.	MONT.	CUL.	MER.
Marzo de 2003		6.22	7.35	11.28	5.48	7.25

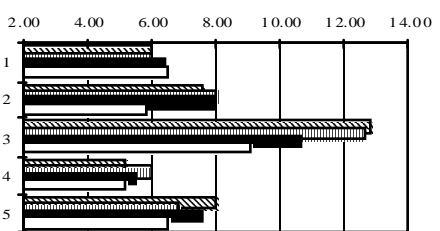

CHILE PIMIENTO MORRON		\$ POR KG.				
	ORIGEN	1a	2a	3a	4a	
1.-	D.F.	6.67	7.83	8.33	13.00	
2.-	CULIACAN	6.00	6.20	7.25	6.20	
3.-	HERMOSILLO	10.60	10.00	10.50	10.80	
4.-	MONTERREY	9.50	9.90	11.75	15.20	
5.-	TORREON	10.44	8.06	8.15	8.12	
Promedio de		D.F.	CUL.	HERM.	MONT.	TORR.
Marzo de 2003		8.96	6.41	10.48	11.59	8.69

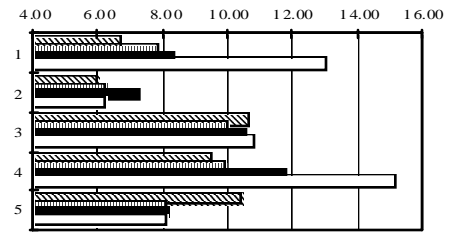

ELOTE GRANDE		\$ PORDOCENA				
	ORIGEN	1a	2a	3a	4a	
1.-	D.F.	23.40	23.40	23.50	25.20	
2.-	GUADALAJARA	18.96	18.00	18.00	18.24	
3.-	PUEBLA	14.40	15.00	16.80	16.80	
4.-	MONTERREY	19.20	19.92	21.60	21.36	
5.-	TOLUCA	18.00	17.60	16.00	16.00	
Promedio de		D.F.	GUAD.	PUE.	MDNT.	TOL.
Marzo de 2003		23.88	18.30	15.75	20.52	16.90

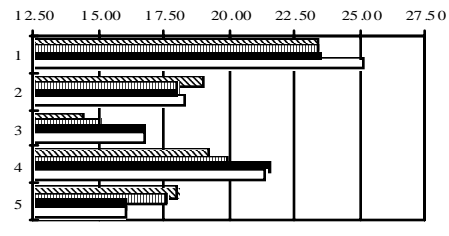

JICAMA		\$ POR KG.				
	ORIGEN	1a	2a	3a	4a	
1.-	HERMOSILLO	5.18	5.30	4.95	4.00	
2.-	QUERETARO	2.56	2.50	2.78	2.50	
3.-	CULIACAN	5.00	4.80	5.00	5.00	
4.-	MONTERREY	3.32	3.38	3.35	3.34	
5.-	TORREON	3.44	3.42	3.45	3.76	
Promedio de		HERM.	QRO.	CUL.	MONT.	TORR.
Marzo de 2003		4.86	2.58	4.95	3.35	3.52

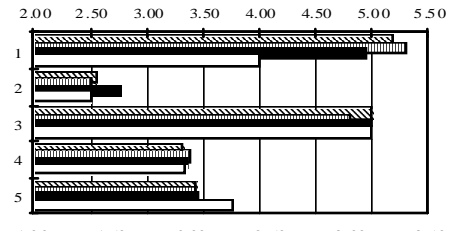

ZANAHORIA LEÑA		\$ POR KG.				
	ORIGEN	1a	2a	3a	4a	
1.-	D.F.	2.39	2.14	2.10	2.11	
2.-	GUADALAJARA	1.64	1.92	2.00	1.80	
3.-	QUERETARO	1.44	1.60	1.45	1.56	
4.-	MONTERREY	3.48	2.48	2.40	2.88	
5.-	TOLUCA	2.36	2.18	2.19	2.14	
Promedio de		D.F.	GUAD.	QRO.	MONT.	TOL.
Marzo de 2003		2.19	1.84	1.51	2.81	2.22

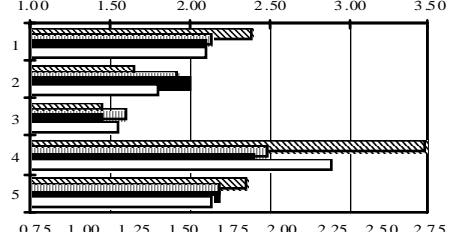

ZANAHORIA POLVO		\$ POR KG.				
	ORIGEN	1a	2a	3a	4a	
1.-	D.F.	2.25	2.07	2.14	2.18	
2.-	GUADALAJARA	1.24	1.44	1.20	1.36	
3.-	PUEBLA	2.18	1.82	2.10	2.36	
4.-	MONTERREY	2.12	1.40	1.40	1.56	
5.-	TOLUCA	2.54	2.36	2.41	2.54	
Promedio de		D.F.	GUAD.	PUE.	MONT.	TOL.
Marzo de 2003		2.16	1.31	2.12	1.62	2.46

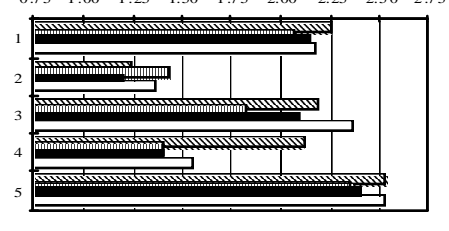

FUENTE: ASERCA CON DATOS DEL S.N.I.M.

## Granos Nacionales ( Marzo /2003 )

Precios promedio en diversas Centrales de Abasto, durante el mes de Marzo (\$ / Kg )

1a Sem. 2a Sem. 3a Sem. 4a Sem.

ALUBIA CHICA		\$POR KG.					
	ORIGEN	1a	2a	3a	4a		
1.	AGUASCALIENTES	SN.	15.00	15.00	15.00	15.00	
2.	CAMPECHE	YUC.	16.80	16.60	16.60	16.60	
3.	CUAUHUILA	IMP.	13.00	13.00	13.00	13.00	
4.	CUUACÁN	JAL.	14.00	14.00	14.00	14.00	
5.	DIST.FEDERAL	IMP.	10.00	13.00	10.50	10.80	
PROMEDIO		AGS	CAMP	CUA	CUL	D.F.	
POR CENTRAL			15.00	16.65	13.00	14.00	11.08

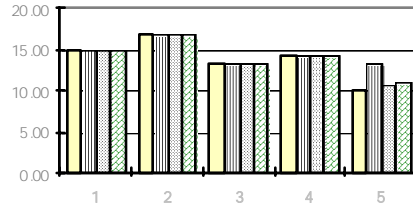

ALUBIA GRANDE		\$POR KG.					
	ORIGEN	1a	2a	3a	4a		
1.	AGUASCALIENTES	DGO.	15.00	15.00	15.00	15.00	
2.	CUAUHUILA	IMP.	13.00	13.00	13.00	13.00	
3.	CUUACÁN	JAL.	14.00	14.00	14.00	14.00	
4.	GUADALAJARA	ZAC.	7.00	7.00	7.00	7.00	
5.	HERMOSILLO	JAL.	14.00	14.00	14.00	14.00	
PROMEDIO		AGS	CUA	CUJAD	HERM		
POR CENTRAL			15.00	13.00	14.00	7.00	14.00

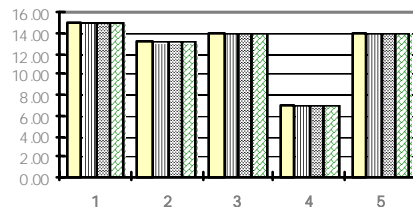

ARROZ MORELOS		\$POR KG.					
	ORIGEN	1a	2a	3a	4a		
1.	AGUASCALIENTES	MOR.	7.00	7.00	7.00	7.00	
2.	CAMPECHE	YUC.	6.40	6.60	6.60	6.60	
3.	CUAUHUILA	MOR.	8.50	8.50	8.50	8.50	
4.	DIST.FEDERAL	MOR.	8.60	0.00	8.60	8.60	
5.	ECATEPEC	MOR.	5.40	5.60	5.40	5.40	
PROMEDIO		AGS	CAMP	CUA	D.F.	ECAT	
POR CENTRAL			7.00	6.55	8.50	6.45	5.45

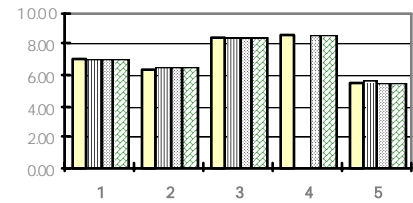

ARROZ PULIDO SIN ESP.		\$POR KG.					
	ORIGEN	1a	2a	3a	4a		
1.	CAMPECHE	D.F.	7.35	7.45	7.45	7.45	
2.	DIST.FEDERAL	VER.	3.00	4.00	3.10	3.10	
3.	ECATEPEC	IMP.	3.00	3.00	3.20	3.00	
4.	LA PAZ BCS	IMP.	4.44	4.44	4.44	4.44	
5.	MERIDA	VER.	3.40	3.40	3.50	3.60	
PROMEDIO		CAMP	D.F.	ECAT	LP AZ	MER	
POR CENTRAL			7.43	3.30	3.05	4.44	3.48

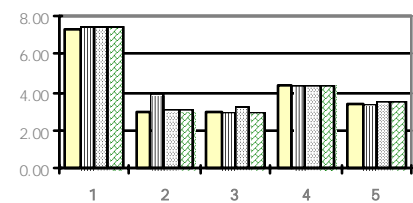

ARROZ PULIDO SINALOA		\$POR KG.					
	ORIGEN	1a	2a	3a	4a		
1.	AGUASCALIENTES	SN.	3.40	3.40	3.40	3.40	
2.	CD. O. SONORA	SN.	4.00	4.00	4.00	4.00	
3.	CUUACÁN	SN.	5.00	5.00	5.00	5.00	
4.	GUADALAJARA	SN.	3.20	3.10	3.20	3.50	
5.	HERMOSILLO	SN.	5.00	5.00	5.00	5.00	
PROMEDIO		AGS	SON	CUL	GUAD	HERM	
POR CENTRAL			3.40	4.00	5.00	3.25	5.00

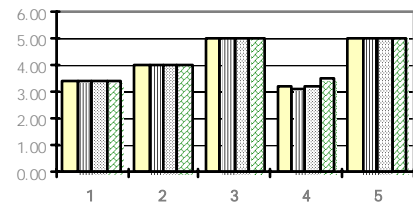

FRIJOL BAYO		\$POR KG.					
	ORIGEN	1a	2a	3a	4a		
1.	AGUASCALIENTES	AGS	4.50	4.50	4.50	4.50	
2.	CUUACÁN	SN.	8.00	8.00	8.00	8.00	
3.	DIST.FEDERAL	ZAC.	6.00	12.00	6.00	5.50	
4.	ECATEPEC	ZAC.	5.30	5.40	5.50	4.80	
5.	HERMOSILLO	SN.	8.00	8.00	8.00	8.00	
PROMEDIO		AGS	CUL	D.F.	ECAT	HERM	
POR CENTRAL			4.50	8.00	7.38	5.25	8.00

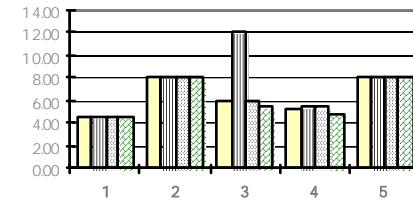

FRIJOL F. DE JUNIO		\$POR KG.					
	ORIGEN	1a	2a	3a	4a		
1.	AGUASCALIENTES	ZAC.	5.50	5.50	5.50	5.50	
2.	DIST.FEDERAL	ZAC.	8.00	8.00	8.00	7.50	
3.	ECATEPEC	ZAC.	7.50	7.40	7.30	7.50	
4.	GUADALAJARA	ZAC.	5.50	5.50	5.30	5.50	
5.	LEÓN	ZAC.	7.00	7.00	7.00	7.00	
PROMEDIO		AGS	D.F.	ECAT	GUAD	LEÓN	
POR CENTRAL			5.50	7.88	7.43	5.45	7.00

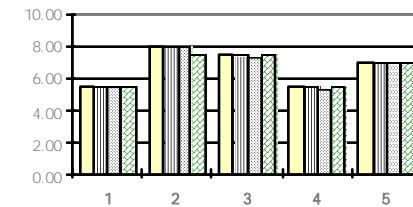

FRIJOL F. DE MAYO		\$POR KG.					
	ORIGEN	1a	2a	3a	4a		
1.	AGUASCALIENTES	AGS	4.50	4.50	4.50	4.50	
2.	CUUACÁN	SN.	8.00	8.00	8.00	8.00	
3.	DIST.FEDERAL	ZAC.	6.00	12.00	6.00	5.50	
4.	ECATEPEC	ZAC.	5.30	5.40	5.50	4.80	
5.	HERMOSILLO	SN.	8.00	8.00	8.00	8.00	
PROMEDIO		AGS	CUL	D.F.	ECAT	HERM	
POR CENTRAL			4.50	8.00	7.38	5.25	8.00

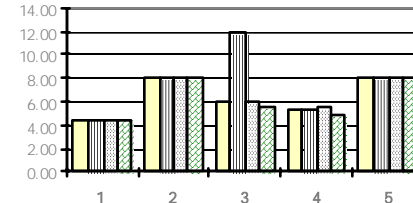

FRIJOL GARBANCILLO		\$POR KG.					
	ORIGEN	1a	2a	3a	4a		
1.	GUADALAJARA	JAL.	9.00	9.00	9.00	9.00	
2.	HERMOSILLO	ZAC.	11.00	11.00	11.00	11.00	
3.	MERIDA	ZAC.	9.00	9.00	9.00	8.00	
4.	PUEBLA	ZAC.	5.50	5.50	5.50	5.50	
5.	ZACATECAS	ZAC.	12.00	12.00	12.00	12.00	
PROMEDIO		GUAD	HERM	MER	PUE	ZAC	
POR CENTRAL			9.00	11.00	8.75	5.50	12.00

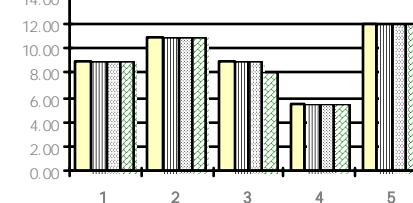

FRIJOL NEGRO		\$POR KG.					
	ORIGEN	1a	2a	3a	4a		
1.	CAMPECHE	YUC.	14.60	14.40	14.40	14.40	
2.	CUAUHUILA	SN.	9.50	9.50	9.50	9.50	
3.	CUUACÁN	SN.	10.00	10.00	10.00	10.00	
4.	HERMOSILLO	SN.	10.00	10.00	10.00	10.00	
5.	LEÓN	ZAC.	9.00	8.00	8.00	8.00	
PROMEDIO		CAMP	CUA	CUL	HERM	LEÓN	
POR CENTRAL			14.45	9.50	10.00	10.00	8.25

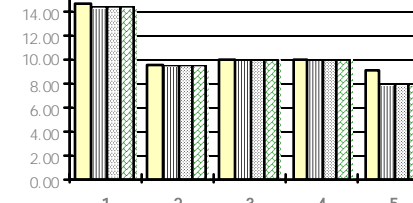

## Granos Nacionales ( Marzo /2003 )

Precios promedio en diversas Centrales de Abasto, durante el mes de Marzo (\$ / Kg )

1a Sem. 2a Sem. 3a Sem. 4a Sem.

FRIJOL NEGRO IMP.		\$POR KG.				
	ORIGEN	1a	2a	3a	4a	
1.	DIST.FEDERAL	IMP.	12.00	0.00	12.00	12.00
2.	ECATEPEC	IMP.	11.20	11.20	11.20	11.60
3.	MONTERREY	IMP.	10.80	10.80	9.50	10.50
4.	PUEBLA	IMP.	12.00	12.00	12.00	13.00
5.	TOLUCA	IMP.	11.20	11.20	11.20	11.60
	PROMEDIO	D.F. ECAT	MONT	PUE	TOL	
	POR CENTRAL	9.00	11.30	10.40	12.25	11.30

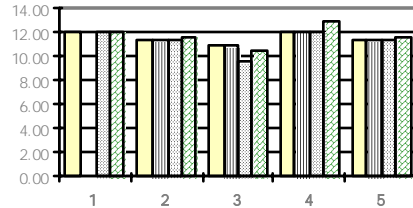

GARBANZO GRANDE		\$POR KG.				
	ORIGEN	1a	2a	3a	4a	
1.	AGUASCALIENTES	SN.	9.00	9.00	9.00	9.00
2.	CD. O. SONORA	SON.	8.00	8.00	8.00	8.00
3.	CUAUHLA	TLAX.	10.00	10.00	10.00	9.00
4.	CUHUACÁN	SN.	8.00	8.00	8.00	8.00
5.	DIST.FEDERAL	SN.	7.50	10.00	7.50	7.40
	PROMEDIO	AGS SON	CUA	CUL	D.F.	
	POR CENTRAL	9.00	8.00	9.75	8.00	8.10

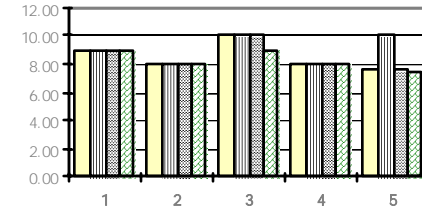

FRIJOL PERUANO		\$POR KG.				
	ORIGEN	1a	2a	3a	4a	
1.	AGUASCALIENTES	SN.	7.50	7.50	7.50	7.50
2.	CUAUHLA	ZAC.	7.30	7.30	7.50	8.00
3.	CUHUACÁN	SN.	6.00	6.00	6.00	6.00
4.	DIST.FEDERAL	SN.	7.50	12.00	7.70	7.70
5.	ECATEPEC	SN.	7.50	7.60	7.50	7.60
	PROMEDIO	AGS CUA	CUL	D.F. ECAT		
	POR CENTRAL	7.50	7.53	6.00	8.73	7.55

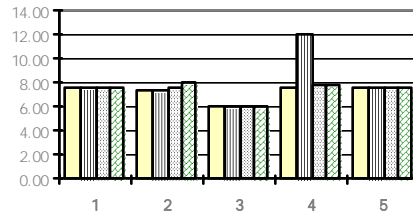

HABA		\$POR KG.				
	ORIGEN	1a	2a	3a	4a	
1.	AGUASCALIENTES	PUE.	13.00	13.00	13.00	13.00
2.	CUAUHLA	TLAX.	14.00	14.00	14.00	12.00
3.	CUHUACÁN	JAL.	16.00	16.00	16.00	16.00
4.	DIST.FEDERAL	PUE.	10.00	16.00	10.00	10.00
5.	ECATEPEC	PUE.	10.00	11.00	10.00	10.00
	PROMEDIO	AGS CUA	CUL	D.F. ECAT		
	POR CENTRAL	13.00	13.50	16.00	11.50	10.25

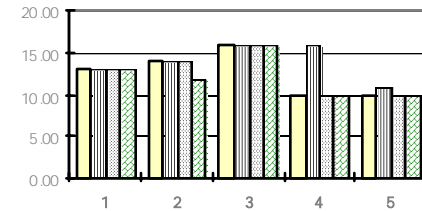

FRIJOL PINTO NAL.		\$POR KG.				
	ORIGEN	1a	2a	3a	4a	
1.	CAMPECHE	YUC.	12.60	12.80	12.80	12.80
2.	CD. O. SONORA	CHIH.	7.00	7.00	7.00	7.00
3.	ECATEPEC	CHIH.	5.80	6.00	5.90	5.80
4.	GUADALAJARA	ZAC.	6.50	6.50	6.50	6.50
5.	LEÓN	ZAC.	6.00	6.00	6.00	6.00
	PROMEDIO	CAMP SON	ECAT	GUAD	LEON	
	POR CENTRAL	12.75	7.00	5.88	6.50	6.00

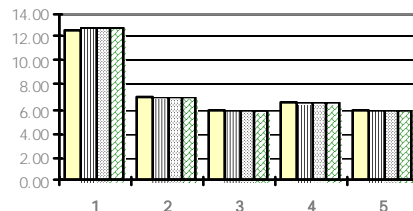

LENTEJA CHICA		\$POR KG.				
	ORIGEN	1a	2a	3a	4a	
1.	AGUASCALIENTES	IMP.	6.00	6.00	6.00	6.00
2.	CAMPECHE	YUC.	9.60	9.40	9.40	9.40
3.	CUAUHLA	IMP.	8.50	8.50	8.50	8.00
4.	CUHUACÁN	JAL.	10.00	10.00	10.00	10.00
5.	DIST.FEDERAL	IMP.	6.80	0.00	6.80	6.80
	PROMEDIO	AGS CAMP	CUA	CUL	D.F. ECAT	
	POR CENTRAL	6.00	9.45	8.38	10.00	5.10

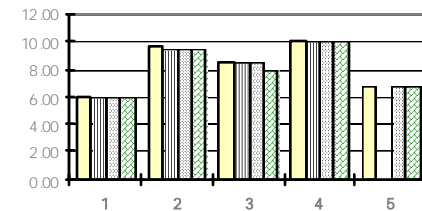

FRIJOL PINTO IMP.		\$POR KG.				
	ORIGEN	1a	2a	3a	4a	
1.	PUEBLA	ZAC.	6.00	6.00	6.00	6.50
2.	TOLUCA	CHIH.	5.80	6.00	5.90	5.80
3.	TORREÓN	ZAC.	7.40	6.50	6.40	8.00
4.	TUXTLA GTZ.	ZAC.	7.40	6.50	6.40	8.00
5.	ZACATECAS	ZAC.	8.90	8.90	8.90	8.90
	PROMEDIO	PUE TOL	TORR	TUX	ZAC	
	POR CENTRAL	6.13	5.88	7.08	7.08	8.90

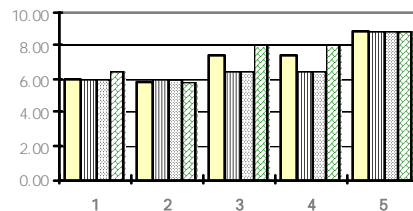

LENTEJA GRANDE		\$POR KG.				
	ORIGEN	1a	2a	3a	4a	
1.	CAMPECHE	YUC.	7.40	7.50	7.50	7.50
2.	CD. O. SONORA	IMP.	8.00	8.00	8.00	8.00
3.	CUAUHLA	IMP.	9.00	8.50	8.50	8.00
4.	CUHUACÁN	JAL.	12.00	12.00	12.00	12.00
5.	DIST.FEDERAL	IMP.	8.00	9.00	8.00	8.00
	PROMEDIO	CAMP SON	CUA	CUL	D.F. ECAT	
	POR CENTRAL	7.48	8.00	8.50	12.00	8.25

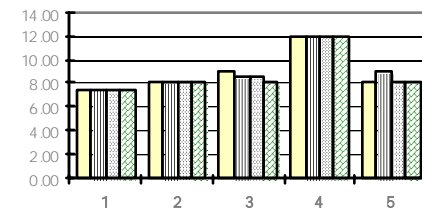

GARBANZO CHICO		\$POR KG.				
	ORIGEN	1a	2a	3a	4a	
1.	CUHUACÁN	SN.	8.00	8.00	8.00	8.00
2.	DIST.FEDERAL	SN.	4.70	8.00	4.70	4.70
3.	ECATEPEC	SN.	5.90	4.90	5.00	5.00
4.	HERMOSILLO	SN.	8.00	8.00	8.00	8.00
5.	MONTERREY	SN.	10.00	8.00	7.50	9.50
	PROMEDIO	CUL D.F.	ECAT	HERM	MONT	
	POR CENTRAL	8.00	5.53	5.20	8.00	8.75

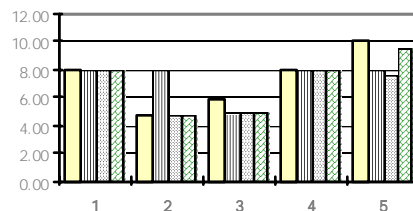

MAIZ BLANCO		\$POR KG.				
	ORIGEN	1a	2a	3a	4a	
1.	AGUASCALIENTES	AGS	2.00	2.00	2.00	2.00
2.	CUHUACÁN	SN.	3.00	3.00	3.00	3.00
3.	DIST.FEDERAL	MEX	2.20	2.50	2.20	2.10
4.	ECATEPEC	MEX	2.10	2.20	2.20	2.20
5.	GUADALAJARA	JAL.	2.00	2.00	2.00	2.00
	PROMEDIO	AGS CUL	D.F. ECAT	GUAD		
	POR CENTRAL	2.00	3.00	2.25	2.18	2.00

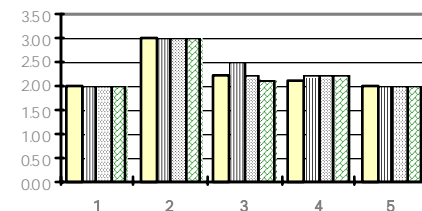

## Cárnicos Nacionales ( Marzo/2003 )

Origen y precios observados en el periodo del 1 al 31 de Marzo del 2003

### INGRESO DE GANADO BOVINO EN PIEL D.F. Y AREA METROPOLITANA

Estado	No.de Cabezas	Participación %	Precios Promedio (\$/Kg)		
			Mínimo	Máximo	Promedio
Aguas Calientes	457	1.80	15.40	16.00	15.70
Chiapas	1,162	4.57	14.40	15.00	14.70
Edo. de México	1,730	6.80	15.60	15.60	15.60
Guanajuato	1,713	6.73	15.00	16.00	15.50
Hidalgo	339	1.33	15.00	15.00	15.00
Jalisco	3,671	14.43	14.80	16.00	15.40
Nayarit	352	1.38	15.70	16.00	15.85
Oaxaca	317	1.25	14.30	14.40	14.35
Puebla	2,363	9.29	15.10	15.80	15.45
Querétaro	6,808	26.76	14.80	16.10	15.45
San Luis Potosí	213	0.84	15.30	15.50	15.40
Veracruz	5,512	21.66	14.00	15.60	14.80
Zacatecas	805	3.16	14.70	15.60	15.15
<b>Total</b>	<b>25,442</b>	<b>100</b>	<b>14.00</b>	<b>16.10</b>	<b>15.26</b>

PRECIO PROM. POND. **15.260**

### INGRESO DE CARNE EN CANAL CALIENTE AL D.F. Y AREA METROPOLITANA

Rastro	Volumen	% part.	\$ / kg		
			Mínimo	Máximo	Promedio
Cerro Gordo	1,682	6.63	17.50	25.50	21.50
Ecatepec	2,168	8.55	17.00	25.50	21.25
La Paz	5,142	20.28	24.00	25.60	24.80
Naucalpan	6,108	24.09	25.00	26.00	25.50
Nezahualcóyotl	4,430	17.47	25.50	25.50	25.50
Temamata	3,474	13.70	24.00	25.00	24.50
Tlaxepantla	2,350	9.27	21.00	25.00	23.00
<b>Total</b>	<b>25,354</b>	<b>100.00</b>	<b>17.00</b>	<b>26.00</b>	<b>23.72</b>

### CANALES DEL HATO DE SACRIFICIO

Tipo	No. de can. de sac.	% part. tipo	\$ / kg		
			Mínimo	Máximo	Promedio
Corral	14,264	56.26	25.00	26.00	25.50
Pradera	10,036	39.58	24.00	25.50	24.75
Toros	2	0.01	23.80	23.80	23.80
Vaca	1,052	4.15	17.00	23.00	20.00
<b>Total</b>	<b>25,354</b>	<b>100.00</b>	<b>17.00</b>	<b>26.00</b>	<b>23.72</b>

### INGRESO DE GANADO EN CANAL AL D.F. Y AREA METROPOLITANA

Estados	No.de Canales	Participación %	Vaca (\$/Kg)		
			Mínimo	Máximo	Promedio
Aguas Calientes	2,994	18.25	24.50	24.75	24.63
Edo. de México	64	0.39	25.00	25.00	25.00
Guanajuato	854	5.21	24.50	25.00	24.75
San Luis Potosí	1,972	12.02	24.50	24.75	24.63
Sinaloa	1,074	6.55	24.50	26.50	25.50
Tabasco	1,230	7.50	24.20	24.20	24.20
Tamaulipas	845	5.15	24.50	24.75	24.63
Veracruz	6,155	37.53	24.00	25.00	24.50
Yucatán	1,214	7.40	23.50	24.50	24.00
<b>Total</b>	<b>16,402</b>	<b>100</b>	<b>23.50</b>	<b>26.50</b>	<b>24.65</b>

### PRECIOS PROMEDIO DE BOVINO EN CANAL (\$ POR KILOGRAMO)

	Min	Máx.	Pond.
Caliente	17.00	26.00	23.72
Fría	23.50	26.50	24.65

### COTIZACION PROMEDIO DE LOS SUBPRODUCTOS D.F. Y A.M.

	(\$ POR KILOGRAMO)		
Bovino	Min	Máx.	Pond.
Piel sangre	6.50	9.50	8.00
Visceras	1.00	1.50	1.25

### EMPAQUE Y DISTRIBUCION DE BOVINO (\$ POR KILOGRAMO)

	Min	Máx.	Pond.
Cuarto	21.00	24.00	22.50
Pata	25.00	30.00	27.50

## Cárnicos Nacionales ( Marzo/2003 )

Origen y precios observados en el periodo del 1 al 31 de Marzo del 2003

### PRECIOS PROMEDIO DE PUERCO EN PIEL A. B. EN RASTROS DEL A. M. y D. F. (\$ por kilogramo)

Origen	No. de Cabezas	Participación %	Precios Promedio (\$/Kg)		
			Mínimo	Máximo	Ponderado
Edo. de México	2,199	2.28	10.00	12.00	11.00
Guanajuato	20,253	21.03	11.00	13.40	12.20
Importación	6,761	7.02	11.60	12.50	12.05
Jalisco	51,186	53.16	11.20	13.60	12.40
Michoacán	2,525	2.62	11.20	12.60	11.90
Puebla	5,052	5.25	11.40	13.40	12.40
Querétaro	454	0.47	11.20	12.50	11.85
Sonora	6,790	7.05	11.40	13.60	12.50
Veracruz	1,063	1.10	12.30	13.00	12.65
<b>Total</b>	<b>96,283</b>	<b>100</b>	<b>10.00</b>	<b>13.60</b>	<b>12.11</b>

### CORTES EN OBRADOR PRECIOS AL MAYOREO \$ / kg

CORTES	Mínimo	Máximo	Promedio
Cabeza	5.50	9.00	7.25
Cabeza de lomo	24.00	30.00	27.00
Camillera	18.00	24.00	21.00
Chemis	15.00	18.00	16.50
Chuleta ahumada	24.00	26.00	25.00
Codillo	9.00	14.00	11.50
Cuero	8.00	13.00	10.50
Entrecot americano	22.00	27.00	24.50
Españilla	19.00	23.00	21.00
Es pinazo	18.00	25.00	21.50
Flete	28.00	35.00	31.50
Grasa	4.80	8.00	6.40
Hueso	0.20	0.60	0.40
Hueso americano	5.00	12.00	8.50
Jamón	19.00	25.00	22.00
Lengua	14.00	18.00	16.00
Lomo	30.00	34.00	32.00
Manteca en lata	6.00	10.00	8.00
Manteca en tambor	6.00	8.00	7.00
Mascara	4.00	8.00	6.00
Papada	4.00	12.00	8.00
Patas	4.00	7.00	5.50
Pecho	20.00	30.00	25.00
Pemil	19.00	24.00	21.50
Pulpa de española	21.00	25.00	23.00
Retazo	12.00	24.00	18.00
Retazo de cabeza	13.00	16.00	14.50
Sesos	18.00	22.00	20.00
To cino	23.00	33.00	28.00
Varilla	2.50	4.00	3.25

### COTIZACION DE CERDO EN CANAL Y SUBPRODUCTOS EN RASTROS DEL D.F. Y A.M.

	Precios Promedio (\$/Kg)			
	Mínimo	Máximo	Frec.	Prom.
Canal	17.00	21.00	19.00	19.00
Capote	22.00	25.00	23.50	23.50
Visceras	0.10	0.30	0.20	0.20
Grasa	5.00	6.50	5.75	5.75
<b>Núm. Total de Canales</b>			<b>96,553</b>	

### COTIZACION PROMEDIO DE CERDO EN GRANJA (\$ POR KLOGRAMO)

ORIGEN	Mínimo	Máximo	Promedio	ORIGEN	Mínimo	Máximo	Promedio
Sonora	10.10	10.10	10.10	Puebla	12.37	12.37	12.37
Guanajuato	11.93	11.93	11.93	Yucatán	12.63	12.63	12.63
Michoacán	11.83	11.83	11.83	Nuevo León	10.73	10.73	10.73
Jalisco	11.81	11.81	11.81	Querétaro	12.28	12.28	12.28
				Veracruz	12.33	12.33	12.33

## Precios en Origen ( Marzo 2003 )

Precios semanales observados en diversos lugares.

### PRECIOS PAGADOS AL PRODUCTOR EN ORIGEN (\$/Kg)\*

Producto y variedad	Origen	Precios Semanales Marzo 2003				Prom Mensual
		1a	2a	3a	4a	
<b>Michoacán</b>						
Aguacate Hass	Uruapan	7.00	7.25	7.25	7.25	7.19
Limón Mexicano	Apatzingán	10.00	9.00	7.50	4.83	7.83
<b>Nuevo León</b>						
Naranja Valencia	Linares y	1.50	1.50	1.70	1.50	1.55
	Gral. Terán	1.70	1.70	1.50	1.50	1.60
<b>Colima</b>						
Limón C/Semilla	Tecomán	10.50	8.80	7.20	4.41	7.73
<b>Veracruz</b>						
Naranja Tardía	Alamo	1.25	1.50	1.50	1.60	1.46
Naranja Mayera	Alamo			1.35	1.35	1.35
Piña Cayena	Isla	2.10	3.45	3.10	2.10	2.69
<b>Aguascalientes</b>						
Guayaba	Calvillo	2.91	3.33	3.33	3.33	3.23
<b>Morelos</b>						
Cebolla	Cuautla			3.73	3.41	3.57
Calabacita Italiana	Cuautla			1.89	2.46	2.18
<b>Sinaloa</b>						
Tomate Bola	Culiacán	1.55	1.75	1.75	1.75	1.70
Tomate Saladette	Guasave	0.50	0.65	0.65	0.65	0.61
Papa Alpha	Los Mochis	2.80	3.00	3.00	3.00	2.95
<b>Nayarit</b>						
Tomate Saladette	Compostela, Tepic, Santiago	1.60	2.07			1.84
Sandía	Compostela, Tepic, Santiago	1.70	1.60			1.65
<b>Guanajuato</b>						
Zanahoria	Celaya			0.70	0.90	0.80

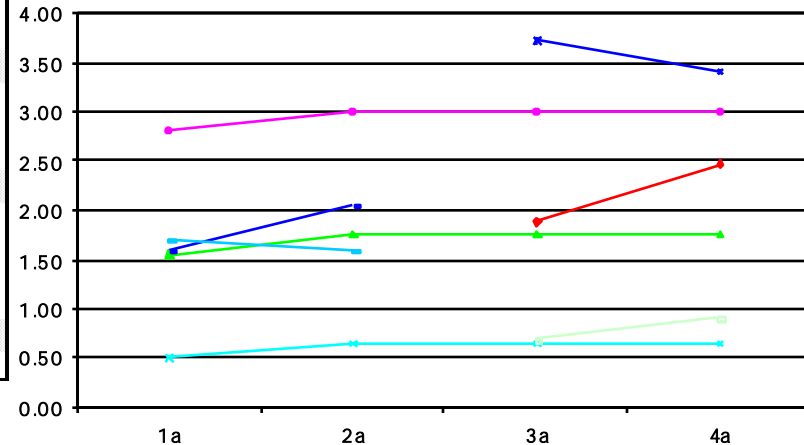
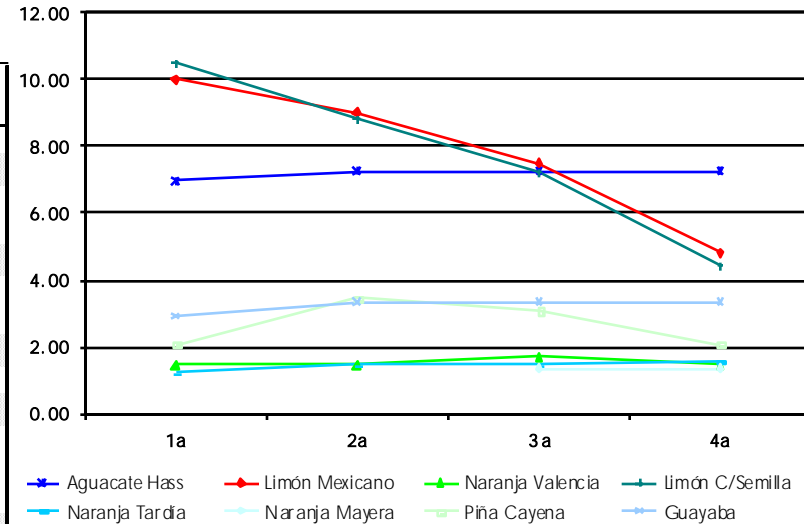

\* Los precios corresponden a productos no normalizados y los criterios para definir la calidad son los que rigen en la práctica comercial



## Flores Nacionales ( Marzo / 2003 )

(\$ Unidad de Medida)

Precios promedio mensual en la Central de Abasto del D.F.

Producto	Presentación	Origen	1a	2a	3a	4a	Prom.
A) Alhelí	Manojo	México	32.00	25.00	29.50	35.00	30.38
B) Anturio mediano	Pieza	Michoacán	30.00	24.00	20.00	25.00	24.75
C) Aster o Montecasino	Manojo	México	10.80	10.00	10.00	9.80	10.15
D) Ave del paraíso grande	Docena	Michoacán	17.60	12.00	17.50	16.00	15.78
E) Clavel grande	Gruesa	México	82.00	66.00	62.50	62.00	68.13
F) Crisantemo de invernadero	Docena	México	33.00	30.00	37.50	32.00	33.13
G) Dollar	Manojo	México	12.00	9.80	12.00	9.60	10.85
H) Gerbera grande	Docena	México	25.00	24.00	25.00	27.00	25.25
I) Gladiola grande	Gruesa	México	296.00	354.00	312.50	350.00	328.13
J) Gladiola mediana	Gruesa	México	250.00	278.00	267.50	278.00	268.38
K) Iris	Decena	México	50.00	46.00	43.75	40.00	44.94

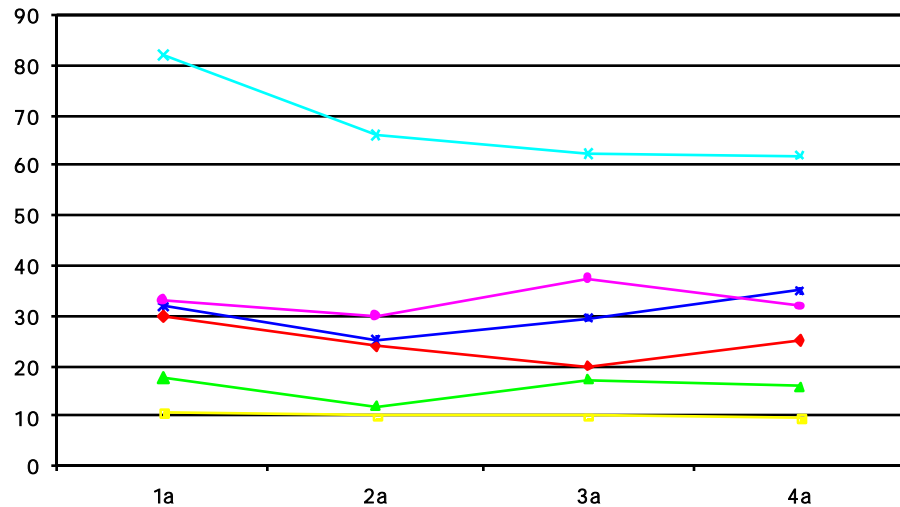

✦ Alhelí      ✦ Anturio mediano      ✦ Aster o Montecasino  
✦ Ave del paraíso grande      ✦ Clavel grande      ✦ Crisantemo de invernadero

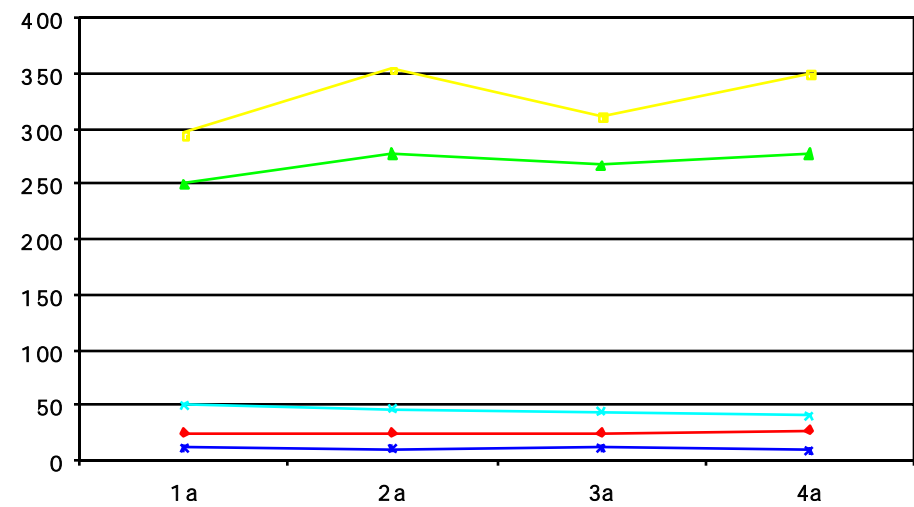

✦ Dollar      ✦ Gerbera grande      ✦ Gladiola grande      ✦ Gladiola mediana      ✦ Iris

Producto de 1a. calidad, al mayor eo. La cotización se levanta en piso, área de productores, locales comerciales o a bordo de camionetas.

Gruesa= 144 Piezas, Manojo= De 12 a 15 Piezas, Bonche= 25 Piezas, Rollo=Sin Especificar. **20**

FUENTE: ASERCA con datos del S.N.I.I.M.

## Flores Nacionales ( Marzo / 2003 )

(\$ Unidad de Medida)

Precios promedio mensual en la Central de Abasto del D.F.

Producto	Presentación	Origen	1a	2a	3a	4a	Prom.
L)	Lilium asiático	México	55.00	60.00	55.00	58.00	57.00
M)	Limonium	México	44.00	37.00	25.00	35.00	35.25
N)	Margarita	México	34.00	31.00	33.75	32.00	32.69
O)	Miniclavel	México	7.40	5.60	6.00	6.00	6.25
P)	Nardo grande	México	216.00	236.00	240.00	236.00	232.00
Q)	Nube	México	15.00	13.60	16.50	22.00	16.78
R)	Polar grande	México	10.20	12.20	8.00	10.00	10.10
S)	Pompón	Morelos	10.20	12.40	8.00	10.00	10.15
T)	Rosa de invernadero	Morelos	42.00	29.00	30.00	48.00	37.25
U)	Rosa tallo corto	Morelos	46.00	28.00	23.75	58.00	38.94
V)	Rosa tallo largo	Morelos	86.00	59.00	50.00	96.00	72.75

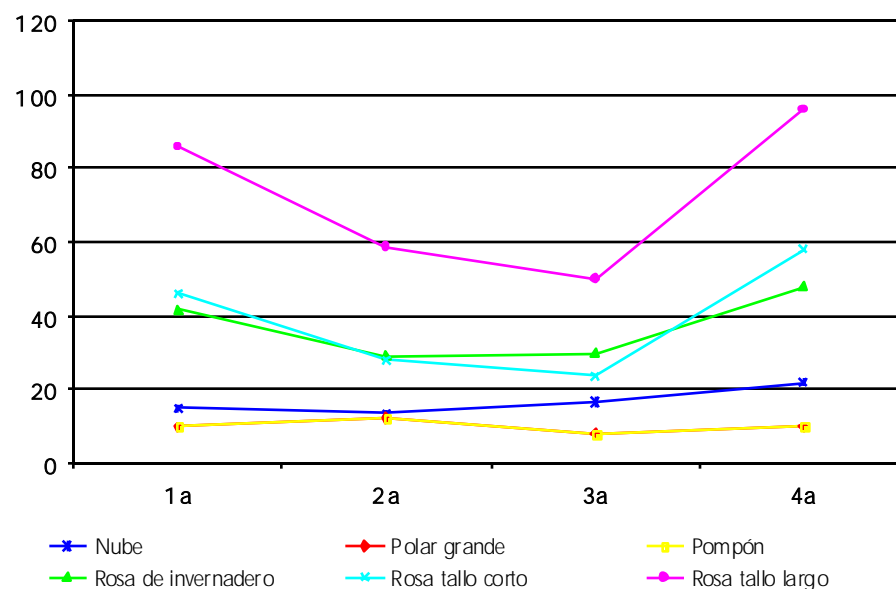
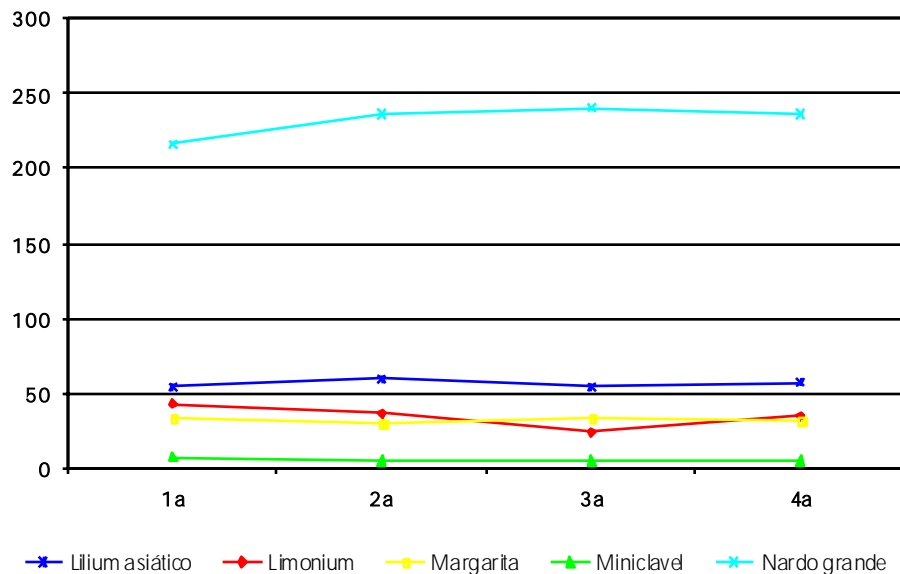

Producto de 1a. calidad, al mayor eo. La cotización se levanta en piso, área de productores, locales comerciales o a bordo de camionetas.

Gruesa= 144 Piezas, Manojó= De 12 a 15 Piezas, Bonche= 25 Piezas, Rollo=Sin Especificar.